

Inventaire des zones d'activités économiques

*Article 220 de la Loi n°2021-1104 du 22 août 2021,
dite Loi Climat et résilience*



FOUGERES AGGLOMERATION

Consultation à destination des propriétaires et occupants du 18 mars au 19 avril 2024

PREAMBULE

Adoptée le 22 août 2021, la Loi Climat et Résilience rappelle les engagements de la France en matière de gaz à effet de serre et introduits plusieurs mesures liées à la lutte contre l'artificialisation des sols, avec un objectif principal : la sobriété foncière. Ainsi, la loi planifie le passage de l'objectif de limitation de la consommation d'espaces naturels et agricoles à celui de lutte contre l'artificialisation, en 3 étapes :

- 1) 2021-2031 : Réduction de 50 % de la consommation d'espaces naturels, agricoles et forestiers
- 2) 2031-2050 : Réduction du rythme d'artificialisation par tranche de 10 ans
- 3) 2050 : Objectif Zéro artificialisation nette (ZAN)

→ Ces objectifs sont à décliner et à territorialiser en fonction des situations locales.

La Loi définit aussi une série de dispositifs/outils pour atteindre le ZAN :

- Déclinaison des objectifs du ZAN dans les documents de planification : SRADDET, SCoT, PLU(i) et CC
- Définition juridique de la renaturation, Zones préférentielles pour la renaturation (SCoT)
- **Inventaire des Zones d'Activités Économiques**
- Définition juridique des friches
- Mise en place d'Observatoires du foncier et de l'habitat
- Étude de potentiel de changement de destination ou d'évolution des bâtiments...

L'inventaire mentionné au premier alinéa de l'article L318-8-2 du Code de l'Urbanisme comporte, pour chaque zone d'activité économique, les éléments suivants :

- 1) Un état parcellaire des unités foncières composant la zone d'activité économique, comportant la surface de chaque unité foncière et l'identification du propriétaire ;
- 2) L'identification des occupants de la zone d'activité économique ;
- 3) Le taux de vacance de la zone d'activité économique, calculé en rapportant le nombre total d'unités foncières de la zone d'activité au nombre d'unités foncières supportant un bâtiment qui ne sont plus affectées à une activité assujettie à la cotisation foncière des entreprises prévue à l'article 1447 du code général des impôts depuis au moins deux ans au 1er janvier de l'année d'imposition et qui sont restées inoccupées au cours de la même période.

Plus concrètement, il aboutira à l'établissement d'un état des lieux de l'occupation foncière et immobilière dans les zones d'activités économiques du territoire de l'Agglomération.

A) CONSTITUTION DE L'INVENTAIRE SUR LE TERRITOIRE DE FOUGERES AGGLOMERATION – METHODOLOGIE

L'inventaire des zones d'activités économiques se compose des couches géographiques suivantes :

- Les périmètres des **sites à vocation économique** du territoire, intégrant les zones d'activité économique (ZAE), définies selon les critères de la loi NOTRe et gérées par Fougères Agglomération, et les autres sites à vocation économique gérées par les communes ou par des privés.
- Les **unités foncières** situées dans ces périmètres.
- Les **unités foncières vacantes** dans les ZAE.
- Les établissements économiques localisés dans chaque ZAE, permettant l'**identification des occupants**.
- Les **bâtiments d'activités** situés dans les ZAE.

La constitution de ces couches géographiques a nécessité la mobilisation de données issues de différentes sources et un important travail de retraitement pour produire des données cohérentes et les plus fiables possible.

Délimitation des sites à vocation économique

Les périmètres des sites à vocation économique du territoire de Fougères Agglomération sont issus de la base de données SIG communautaire :

Les ZAE, gérées par la communauté d'agglomération, ont été délimitées sur la base des périmètres opérationnels définis lors de la création des zones : lotissement ou ZAC, en général. Dans le cas des deux ZAC de l'Aumallerie, créées en 1973 et 1978, le périmètre de la ZAE a été revu pour correspondre au périmètre réellement opérationnel, traduit dans le PLU de Javené, révisé en 2020, et ceux de La Selle-en-Luitré et Beaucé, en cours de révision.

Pour les autres sites à vocation économique, les périmètres sont basés sur les zonages U et 1AU à vocation économique définis dans les PLU communaux. Seuls les sites ayant déjà fait l'objet d'un aménagement ont été retenus.

Définition des unités foncières

Les unités foncières sont des ensembles de parcelles cadastrales contiguës appartenant au même propriétaire. Leurs limites peuvent donc s'étendre au-delà des limites des ZAE.

La couche des unités foncières présente dans cet inventaire est issu des données cadastrales 2023 fournies par la DGFiP. Les noms et coordonnées des propriétaires sont ceux présents dans ces données à la date où elles ont été arrêtées, en janvier 2023. Les mutations intervenues depuis cette date ne sont pas connues de Fougères Agglomération et ne sont donc pas prises en compte dans l'inventaire.

Vacance des unités foncières

La définition de la vacance des unités foncières, telle que définie dans l'article L318-8-2 du Code de l'Urbanisme, nécessite de croiser plusieurs données. Elles ont permis d'identifier dans l'inventaire si une unité foncière était ou non vacante.

Le fichier LOCOMVAC, produit par la DGFIP et transmis annuellement aux services financiers des EPCI, dresse la liste des locaux commerciaux et professionnels dépourvus d'imposition à la CFE l'année précédente sur le périmètre de la collectivité concernée. Les données disponibles pour l'établissement de cet inventaire sont celles des locaux vacants au sens de la CFE au titre de 2022 mises à disposition en avril 2023. Les données des années précédentes n'étant plus disponibles, il n'a donc pas été possible de distinguer les locaux vacants « depuis au moins deux ans ».

De plus ce fichier identifie des locaux, rattachés à une parcelle cadastrale, et non des unités foncières. Or la couche des unités foncières produites par le SIG communautaire ne permet pas de connaître le nombre de locaux qui s'y trouvent. Un travail de terrain a donc été nécessaire pour identifier les unités foncières dont tous les locaux étaient visiblement vacants. Ces unités foncières sont identifiées dans les cartes de chaque ZAE présentées ci-après.

Identification des occupants de la zone d'activité économique

L'outil Deveco, développé par l'Agence nationale de la cohésion des territoires (<https://deveco.incubateur.anct.gouv.fr>), permet d'identifier l'ensemble des établissements économiques d'un territoire à partir de la base SIRENE (Système national d'identification et du répertoire des entreprises et de leurs établissements). Une extraction de cette base a été réalisée au 1^{er} octobre 2023. Un important retraitement a ensuite été nécessaire pour permettre de dresser une liste exhaustive des occupants de chaque ZAE :

Seuls les établissements indiqués comme « actifs » à cette date ont été retenus.

Certains établissements correspondent à des montages sociétaux permettant de faire porter le foncier à une personne morale. Pour cette raison, les codes NAF 68.20A, 68.20B, 64.20Z, 68.32B et 70.10Z n'ont pas été pris en compte dans l'inventaire.

Enfin, il a été constaté que la géolocalisation des établissements, fournie par Deveco, comportait de nombreuses imprécisions. Il a donc été procédé à une vérification fine des établissements situés dans les communes d'implantation des ZAE pour les géolocaliser correctement en-dehors ou dans les périmètres des ZAE.

Emprise bâtie dans les ZAE

Enfin, afin d'estimer la densité bâtie des ZAE, l'inventaire indique le périmètre des bâtiments qui y sont situés. Ces données sont extraites des données du cadastre, éventuellement corrigées par une analyse de photos aériennes et un repérage de terrain. On peut ainsi identifier des potentiels de densification plus finement qu'au travers de la visualisation des unités foncières vacantes.

- L'inventaire doit être établi sur son territoire par l'autorité compétente en matière de création, d'aménagement et de gestion des zones d'activité économique, après consultation des propriétaires et occupants de ces zones pendant une période de 30 jours.
- A l'issue de la période de consultation, l'inventaire sera ajusté en fonction des remarques collectées. Il fera ensuite l'objet d'une validation en Conseil d'Agglomération de Fougères Agglomération, puis d'une transmission aux autorités compétentes en matière de Schéma de cohérence territoriale.
- L'inventaire devra être mis à jour tous les 6 ans.

B) PRESENTATION DES ZONES D'ACTIVITES ECONOMIQUES SUR LE TERRITOIRE

La loi n°2015-991 du 7 août 2015 portant nouvelle organisation territoriale de la République (NOTRe) a renforcé les compétences des EPCI, notamment concernant les zones d'activités. Ainsi à compter du 1^{er} janvier 2017, la Loi prévoyait à leur profit le transfert de l'ensemble des zones d'activités économique et l'exclusivité de leur création, aménagement et gestion. En conséquence, depuis cette date, les communes ne peuvent plus agir sur ces espaces.

Les zones d'activités ne sont définies ni par un texte réglementaire, ni par la jurisprudence. Elles sont donc identifiées de manière factuelle, au cas par cas, par le biais d'un faisceau d'indices :

- la vocation économique (par exemple, mentionnée dans un document d'urbanisme)
- l'importance géographique de la zone
- la cohérence d'ensemble et la continuité territoriale
- l'origine de la création de la zone (fruit d'une opération d'aménagement)
- la volonté publique actuelle et future d'un développement économique coordonné

Fougères Agglomération dispose de 38 espaces rassemblant des activités économiques sur le territoire. En application de la Loi, après un examen de l'ensemble, Fougères Agglomération a considéré que 9 d'entre eux sont des « zones d'activités », en raison notamment du fait de développement possible (opération d'aménagement) et de leur gestion publique. Les autres espaces sont majoritairement figés et aboutis, sans développement possible ni propriété publique. Ils ne sont donc pas considérés comme « zones d'activités ».

La **superficie totale** des zones d'activités et des espaces rassemblant des entreprises est de **650 ha, soit 1.2% du territoire** (538,65 km²).

Les espaces d'activités d'initiative privée sont aménagés à la marge sur le territoire (40 ha au total) et sont à vocation commerciale.

Les zones d'activités actuellement commercialisées par Fougères Agglomération **représentent la moitié** de l'ensemble, soit 311 ha.

C) INVENTAIRE DES ZONES D'ACTIVITES ECONOMIQUES

TABLEAU RECAPITULATIF DES ZONES D'ACTIVITES ECONOMIQUES REPERTORIEES

Qualification de la zone	Nom de la zone	Commune	Surface totale (ha)	Nombre d'établissements	Vocation	Nombre d'unités foncières (UF)	Nombre d'UF vacantes	Taux de vacance
9 zones d'activités économiques	Aumallerie	La Selle-en-Luitré / Javené	148	87	Industrie / Artisanat	105	1	0,95%
	La Meslais	Lécousse	25	16	Service / artisanat	26		
	Plaisance	St Sauveur des Landes	64	20	Logistique / industriel	25		
	Poligone	Poilly	16	3	Industrie / IAA	5		
	La Grande Marche	Javené	15	16	Services	18	1	5,56%
	La Rouletière	Louvigné-du-Désert	8	7	Artisanat	11	1	9,09%
	Touchemorin	La Bazouge-du-Désert	9	3	Industrie / artisanat	3		
	La Rouillais	Louvigné-du-Désert	16	18	Industrie / artisanat	18		
	Les Hauts de Beucé	Beucé	4,3	8	Industrie / artisanat	8		
29 espaces d'activités économiques	Cimette	La Chapelle-Fleurigné	5.7	5	Artisanat	5		
	Croix Dorée-Côte du N.	Lécousse	9.8	16	Industrie / Artisanat	23	3	13%
	La Chaudronnerais	Beucé	9.0	12	Mixte	6		
	La Guénaudière	Fougères	57.4	93	Mixte	98	2	2%
	La Guillardière	Lécousse	2.8	8	Industrie / Artisanat	9		
	La Massonnais	Laignelet	1.3	4	Artisanat	6		
	La Messayais	Combourtillé	5.4	7	Industrie	8		
	La Pilais	Lécousse	15.7	24	Commercial	3		

Qualification de la zone	Nom de la zone	Commune	Surface totale (ha)	Nombre d'établissements	Vocation	Nombre d'UF	Nombre d'UF vacantes	Taux de vacance
29 espaces d'activités économiques	La Rouillarde	Luitré-Dompierre	2.8	2	Industrie	4	1	25%
	La Touche	Laignelet	2.7	3	Artisanat	3		
	La Villansois	Billé	0.4	2	Artisanat	3		
	Landes de Lessard	Rives-du-Couesnon	19.2	9	Artisanat	16		
	Le Bas Rocher	Luitré-Dompierre	1.2	1	Artisanat	1		
	Le Chêne	La Bazouge-du-D.	3.4	2	Artisanat	6		
	Le Clairay	Luitré-Dompierre	17.4	4	Industrie / Artisanat	28		
	Le Coudrais	Romagné	8.6	9	Industrie / Artisanat	14	1	7%
	Le Guélus	Romagné	14.1	11	Industrie / Artisanat	21		
	Le Parc	Lécousse	24.6	53	Commercial	38		
	L'Écartelée	Fougères	29.0	28	Industrie / Artisanat	28	1	4%
	L'Épine	La Chapelle-Fleurigné	4.3	8	Artisanat	12		
	Les Allées	Parigné	2.1	4	Industrie / Artisanat	5		
	Les Estuaires	Romagné	16.2	14	Industrie / Artisanat	18	1	6%
	Martinais-Garenne	Lécousse	6.8	22	Service / Artisanat	17		
	Mésaubert	Javené	27.9	16	Industrie / Artisanat	15		
	Mon Rêve	Saint-Georges-de-Rlt	3.3	9	Artisanat	13		
	Monthorin	Louvigné-du-Désert	10.3	7	Industrie	9		
	Paron	Fougères	11.2	30	Mixte	25	1	4%
Seyeux	Luitré-Dompierre	1.2	3	Industrie	4			
Soulière	Luitré-Dompierre	5.2	1	Artisanat	5			

Localisation des 38 espaces d'activités répertoriés

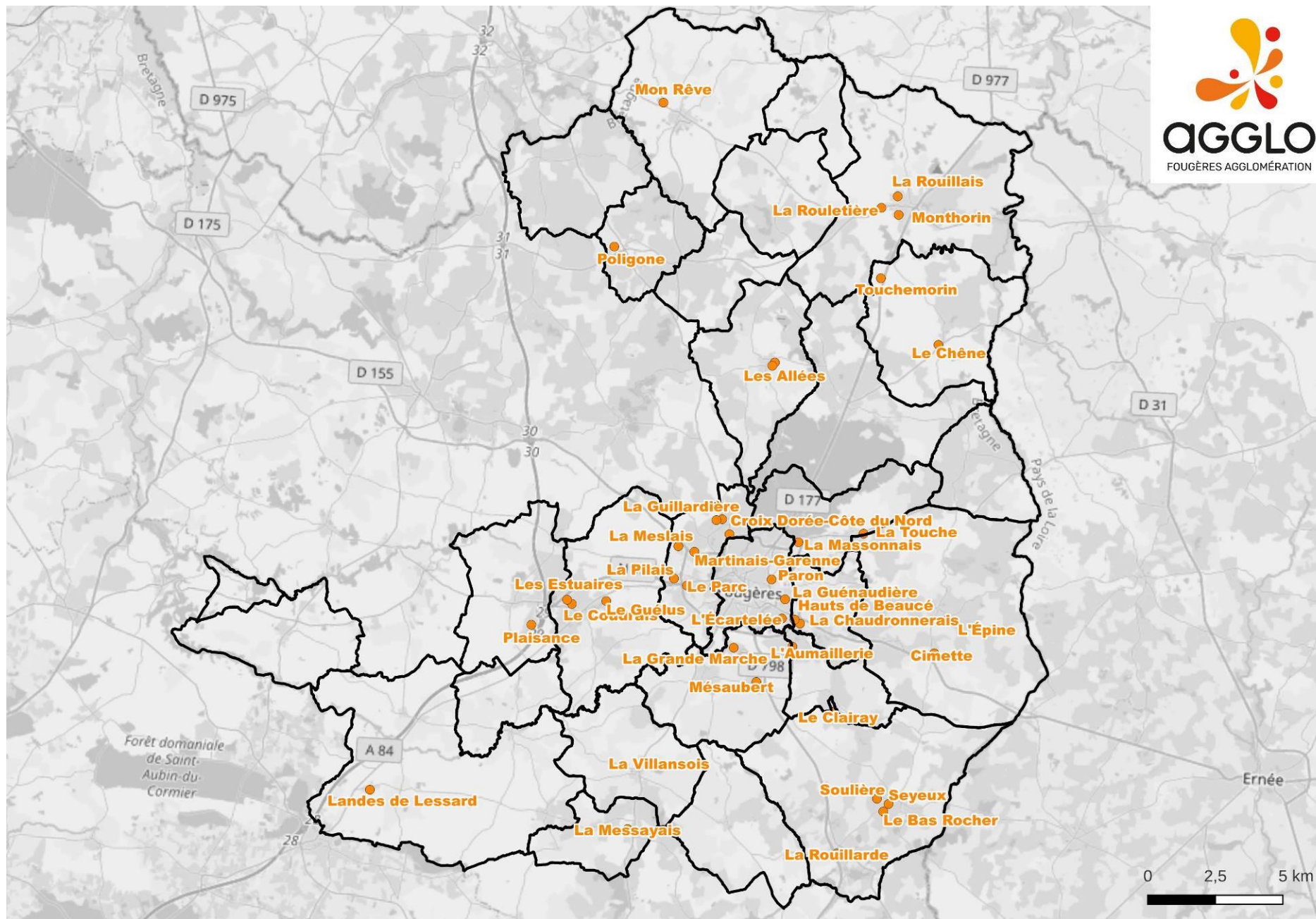

Zones d'activités Economiques répertoriées – Sommaire

ZONE D'ACTIVITES DE L'AUMAILLERIE – LA SELLE EN LUITRE ET JAVENE	12
ZONE D'ACTIVITES DE PLAISANCE – SAINT SAUVEUR DES LANDES.....	27
ZONE D'ACTIVITES DE POLIGONE - POILLEY	32
ZONE D'ACTIVITES DE LA ROULETIERE – LOUVIGNE DU DESERT	34
ZONE D'ACTIVITES DE LA ROUILLAIS – LOUVIGNE DU DESERT.....	37
ZONE D'ACTIVITES DE TOUCHEMORIN –LA BAZOUGE DU DESERT.....	41
ZONE D'ACTIVITES DE LA MESLAIS - LECOUSSE.....	43
ZONE D'ACTIVITES DE LA GRANDE MARCHE - JAVENE	47
ZONE D'ACTIVITES DES HAUTS DE BEAUCE - BEAUCE	51
ZONE D'ACTIVITES CIMETTE - LA CHAPELLE-FLEURIGNE.....	54
ZONE D'ACTIVITES CROIX DOREE – COTE DU NORD - LECOUSSE	56
ZONE D'ACTIVITES LA CHAUDRONNERAIS - BEAUCE	60
ZONE D'ACTIVITES LA GUENAUDIERE - FOUGERES	63
ZONE D'ACTIVITES LA GUILLARDIERE - LECOUSSE	75
ZONE D'ACTIVITES LA MASSONNAIS - LAIGNELET	78
ZONE D'ACTIVITES LA MESSAYAIS - COMBOURTILLE	80
ZONE D'ACTIVITES LA PILAIS - LECOUSSE.....	83
ZONE D'ACTIVITES LA ROUILLARDE - LUITRE-DOMPIERRE	87
ZONE D'ACTIVITES LA TOUCHE - LAIGNELET	89

ZONE D'ACTIVITES LA VILLANSOIS - BILLE	91
ZONE D'ACTIVITES LANDES DE LESSARD - RIVES DU COUESNON	93
ZONE D'ACTIVITES LE BAS ROCHER - LUITRE DOMPIERRE	96
ZONE D'ACTIVITES LE CHENE - LA BAZOUGE DU DESERT	98
ZONE D'ACTIVITES LE CLAIRAY - LUITRE DOMPIERRE.....	100
ZONE D'ACTIVITES LE COUDRAIS - ROMAGNE	103
ZONE D'ACTIVITES LE GUELUS - ROMAGNE.....	106
ZONE D'ACTIVITES LE PARC - LECOUSSE.....	110
ZONE D'ACTIVITES L'ECARTELEE - FOUGERES.....	117
ZONE D'ACTIVITES L'EPINE - LA CHAPELLE FLEURIGNE	121
ZONE D'ACTIVITES LES ALLEES - PARIGNE	124
ZONE D'ACTIVITES LES ESTUAIRES - ROMAGNE.....	127
ZONE D'ACTIVITES MARTINAIS GARENNE - LECOUSSE.....	131
ZONE D'ACTIVITES MESAUBERT - JAVENE.....	135
ZONE D'ACTIVITES MON REVE - SAINT GEORGES DE REINTEMBault.....	139
ZONE D'ACTIVITES MONTHORIN - LOUVIGNE DU DESERT.....	142
ZONE D'ACTIVITES PARON - FOUGERES	145
ZONE D'ACTIVITES SEYEUX - LUITRE DOMPIERRE	150
ZONE D'ACTIVITES SOULIERE- LUITRE DOMPIERRE.....	152

ZONE D'ACTIVITES DE L'AUMAILLERIE – LA SELLE EN LUITRE ET JAVENE

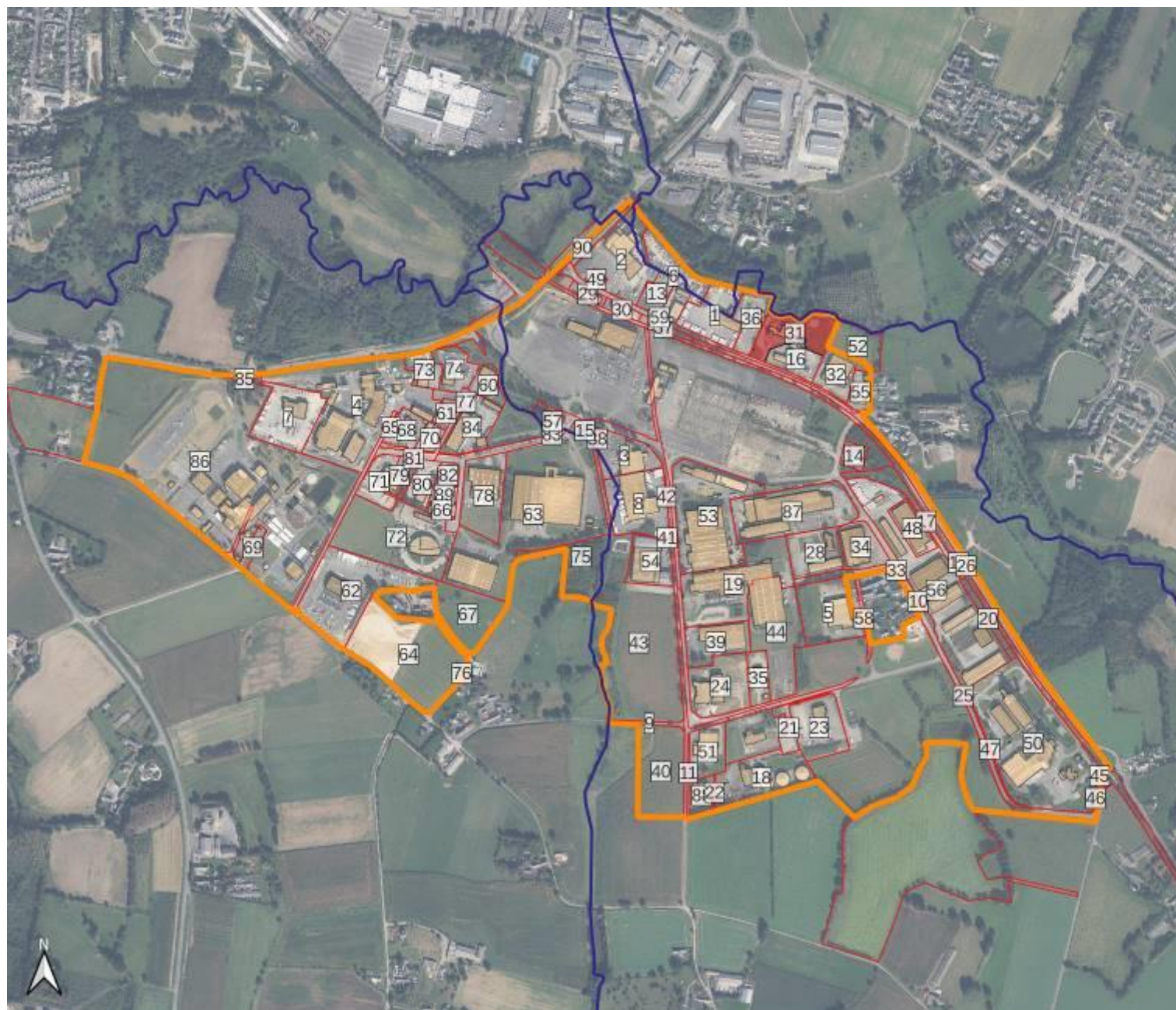

La Selle-en-Luitré /
Javené
L'Aumallerie

- Unité foncière
- Unité foncière vacante
- Périmètre ZAE
- Bâtiments en ZAE
- Limite communale

Superficie totale : 1 483 853 m²

Superficie bâtie : 205 654 m²
(13.9% de l'emprise)

Unités foncières : 90

Unités foncières vacantes : 1

Établissements : 85

Réalisation : Fougères
Agglomération, février 2024
Photo aérienne : IGN, 2023



Tableau détaillant les propriétaires de la zone d'activités

N° UF	Nbre de parcelles cadastrales de l'UF	Parcelles cadastrales de l'UF	Propriétaire	Vacance de l'UF	Superficie de l'UF en m ²
1	5	021000AA0016,324000ZA0283,324000ZA0224,324000ZA0284,324000ZA0223		0	12 845
2	7	021000AA0014,324000ZA0118,324000ZA0362,324000ZA0336,324000ZA0327,324000ZA0116,115000BE0069		0	19 845
3	2	324000ZA0262,137000ZD0186		0	10 083
4	19	137000ZD0327,137000ZD0325,137000ZD0298,137000ZD0312,137000ZD0211,137000ZD0311,137000ZD0309,137000ZD0314,137000ZD0169,137000ZD0168,137000ZD0254,137000ZD0045,137000ZD0044,137000ZD0210,137000ZD0310,137000ZD0171,137000ZD0317,137000ZD0170,137000ZD0299		0	48 624
5	5	324000ZA0107,324000ZA0110,324000ZA0320,324000ZA0108,324000ZA0319		0	16 300
6	4	021000AA0015,324000ZA0197,324000ZA0282,324000ZA0215		0	12 047
7	4	137000ZD0196,137000ZD0224,137000ZD0313,137000ZD0316		0	16 368
8	4	324000ZA0394,324000ZA0263,324000ZA0390,137000ZD0187		0	17 664
9	1	324000ZA0031		0	1 451
10	66	324000ZA0184,324000ZA0345,324000ZA0305,324000ZA0316,324000ZA0103,324000ZA0122,324000ZA0153,324000ZA0156,324000ZA0157,324000ZA0311,324000ZA0308,324000ZA0309,324000ZA0307,324000ZA0302,324000ZA0301,324000ZA0306,324000ZA0178,324000ZA0185,324000ZA0177,324000Z		0	421 097
11	2	324000ZB0145,324000ZB0222		0	1 047
12	6	324000ZA0347,324000ZB0190,324000ZB0193,324000ZC0208,324000ZH0202,324000ZB0129		0	41 200
13	1	324000ZA0363		0	4 612
14	1	324000ZA0420		0	2 790
15	1	324000ZA0095		0	1 738
16	1	324000ZA0383		0	6 962
17	4	324000ZB0220,324000ZA0056,324000ZA0397,324000ZA0398		0	5 854

18	1	324000ZB0224		0	18 406
19	5	324000ZA0278,324000ZA0280,324000ZA0276,324000ZA0354,324000ZA0281		0	26 577
20	2	324000ZB0065,324000ZB0221		0	2 875
21	1	324000ZB0218		0	3 151
22	1	324000ZB0223		0	246
23	2	324000ZB0214,324000ZB0219		0	13 627
24	2	324000ZA0321,324000ZA0218		0	15 464
25	2	324000ZB0063,324000ZB0161		0	10 052
26	1	324000ZA0339		0	11 239
27	1	324000ZA0250		0	184
28	2	324000ZA0412,324000ZA0315		0	11 150
29	3	324000ZA0378,324000ZA0372,324000ZA0375		0	1 993
30	3	324000ZA0386,324000ZA0384,324000ZA0387		0	1 785
31	2	324000ZA0409,324000ZA0410		1	12 287
32	3	324000ZA0370,324000ZA0290,324000ZA0272		0	7 064
33	1	324000ZB0112		0	69
34	4	324000ZA0413,324000ZA0415,324000ZA0411,324000ZA0414		0	8 508
35	1	324000ZA0322		0	5 246
36	2	324000ZA0164,324000ZA0135		0	7 395
37	5	324000ZA0388,324000ZA0251,324000ZA0385,324000ZA0089,324000ZA0078		0	1 701
38	1	324000ZA0127		0	350
39	2	324000ZA0208,324000ZA0217		0	11 011
40	2	324000ZB0104,324000ZA0222		0	20 008

41	1	324000ZA0392		0	78
42	3	324000ZA0391,324000ZA0129,324000ZA0389		0	147
43	4	324000ZA0032,324000ZA0393,324000ZA0395,324000ZA0022		0	55 563
44	3	324000ZA0351,324000ZA0353,324000ZA0333		0	23 255
45	1	324000ZB0159		0	50
46	1	324000ZB0157		0	595
47	3	324000ZB0152,324000ZB0149,324000ZB0147		0	842
48	3	324000ZA0159,324000ZA0158,324000ZA0146		0	6 277
49	1	324000ZA0326		0	1 252
50	10	324000ZB0127,324000ZB0156,324000ZB0071,324000ZB0160,324000ZB0158,324000ZB0148,324000ZB0151, 324000ZB0155,324000ZB0150,324000ZB0153		0	57 034
51	2	324000ZB0143,324000ZB0180		0	8 655
52	2	324000ZA0371,324000ZA0271		0	8 419
53	11	324000ZA0252,324000ZA0253,324000ZA0255,324000ZA0257,324000ZA0113,324000ZA0287,324000ZA0286, 324000ZA0254,324000ZA0202,324000ZA0285,324000ZA0293		0	32 690
54	1	324000ZA0030		0	9 806
55	2	324000ZA0270,324000ZA0194		0	3 790
56	7	324000ZA0160,324000ZB0064,324000ZB0039,324000ZB0085,324000ZB0084,324000ZA0143,324000ZA0161		0	44 317
57	5	324000ZA0402,324000ZA0400,324000ZA0406,324000ZA0404,324000ZA0408		0	1 612
58	1	324000ZA0312		0	1 483
59	10	324000ZA0070,324000ZA0077,324000ZA0119,324000ZA0072,324000ZA0076,324000ZA0073,324000ZA0071, 324000ZA0083,324000ZA0079,324000ZA0082		0	5 767
60	3	137000ZD0292,137000ZD0280,137000ZD0296		0	4 446
61	1	137000ZD0297		0	2 402
62	3	137000ZD0330,137000ZD0332,137000ZD0333		0	30 123

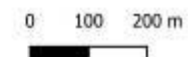
63	2	137000ZD0133,137000ZD0216	0	66 683
64	2	137000ZD0334,137000ZD0028	0	36 946
65	1	137000ZD0326	0	953
66	1	137000ZD0226	0	1 864
67	1	137000ZD0331	0	14 876
68	1	137000ZD0267	0	5 300
69	1	137000ZD0145	0	2 011
70	1	137000ZD0266	0	2 574
71	2	137000ZD0256,137000ZD0148	0	6 771
72	1	137000ZD0257	0	31 846
73	5	137000ZD0282,137000ZD0284,137000ZD0273,137000ZD0288,137000ZD0279	0	4 915
74	4	137000ZD0283,137000ZD0285,137000ZD0294,137000ZD0278	0	7 022
75	3	137000ZD0218,137000ZD0025,137000ZD0146	0	13 738
76	1	137000ZD0054	0	240
77	19	137000ZD0251,137000ZD0240,137000ZD0246,137000ZD0272,137000ZD0270,137000ZD0239,137000ZD0112,137000ZD0281,137000ZD0259,137000ZD0250,137000ZD0247,137000ZD0208,137000ZD0291,137000ZD0274,137000ZD0258,137000ZD0286,137000ZD0248,137000ZD0293,137000ZD0276	0	23 459
78	1	137000ZD0166	0	15 326
79	1	137000ZD0161	0	2 744
80	2	137000ZD0204,137000ZD0202	0	5 503
81	1	137000ZD0160	0	34
82	1	137000ZD0219	0	2 372
83	2	137000ZD0322,137000ZD0324	0	15
84	4	137000ZD0242,137000ZD0295,137000ZD0289,137000ZD0243	0	10 082

85	1	137000ZD0315		0	841
86	16	137000ZD0037,137000ZD0018,137000ZD0139,137000ZD0102,137000ZD0056,137000ZD0038,137000ZD0057, ,137000ZD0059,137000ZD0058,137000ZD0010,137000ZD0206,137000ZD0207,137000ZD0060,137000ZD015 9,137000ZD0156,137000ZD0158		0	185 297
87	2	324000ZA0168,324000ZA0167		0	25 790
88	1	324000ZB0188		0	4 119
89	1	137000ZD0220		0	2 227
90	9	324000ZA0117,324000ZA0066,324000ZA0115,324000ZA0379,324000ZA0125,324000ZA0340,324000ZA0376, 324000ZA0373,115000BE0070		0	7 832

Tableau détaillant les occupants de la zone d'activités

Raison sociale	Adresse	SIREN	Code NAF	Libellé NAF	Forme juridique
LARIVIERE	ZI DE L'AUMAILLERIE JAVENE 35133	055200984	46.73A	Commerce de gros (commerce interentreprises) de bois et de matériaux de construction	Société par actions simplifiée
CHAMBRE DE COMMERCE ET D'INDUSTRIE TERRITORIALE ILLE-ET-VILAINE (CCIT)	ZI DE L'AUMAILLERIE LA SELLE-EN-LUITRE 35133	130022809	52.10B	Entreposage et stockage non frigorifique	Etablissement public administratif
CTRE REGIONAL DEDOUANEMENT FOUGERES (DIRECTION REGIONALE DES DOUANES BRETAGNE (DRD))	ZI AUMAILLERIE LA SELLE-EN-LUITRE 35133	173502311	84.11Z	Administration publique générale	Administration de l'état
SYNDICAT DU BASSIN VERSANT DU COUESNON (SBC)	PARC D'ACTIVITES L'AUMAILLERIE LA SELLE-EN-LUITRE 35133	200036531	36.00Z	Captage, traitement et distribution d'eau	Etablissement public administratif
CA FOUGERES AGGLOMERATION	1 RUE LOUIS LUMIERE 35133 LA SELLE-EN-LUITRE	200072452	84.11Z	Administration publique générale	Etablissement public administratif
T.P.L.	2 RUE GEORGES FRIEDMANN 35133 LA SELLE-EN-LUITRE	912775749	43.12A	Travaux de terrassement courants et travaux préparatoires	Société à responsabilité limitée (SARL)
ENJOYHOME FOUGERES	2 RUE GEORGES FRIEDMANN LA SELLE-EN-LUITRE 35133	949966857	43.32A	Travaux de menuiserie bois et PVC	Société par actions simplifiée
CENTRE CULTUREL (CA FOUGERES AGGLOMERATION)	RUE DU GUE MAHEU LA SELLE-EN-LUITRE 35133	200072452	84.12Z	Administration publique (tutelle) de la santé, de la formation, de la culture et des services sociaux, autre que sécurité sociale	Etablissement public administratif
HEUDE BATIMENT	7 RUE ALFRED SAUVY LA SELLE-EN-LUITRE 35133	378008924	41.20B	Construction d'autres bâtiments	Société par actions simplifiée

POMPES FUNEBRES DENIS TALIGOT	2 RUE SEBASTIENNE GUYOT LA SELLE-EN-LUITRE 35133	849531702	96.03Z	Services funéraires	Société à responsabilité limitée (SARL)
LE PARC ANIMATION (CA FOUGERES AGGLOMERATION)	PARC DE L'AUMAILLERIE 35133 LA SELLE-EN-LUITRE	200072452	93.29Z	Autres activités récréatives et de loisirs	Etablissement public administratif
EAU REGIE (CA FOUGERES AGGLOMERATION)	1 RUE LOUIS LUMIERE 35133 LA SELLE-EN-LUITRE	200072452	36.00Z	Captage, traitement et distribution d'eau	Etablissement public administratif
SMICTOM DU PAYS DE FOUGERES	RUE EUGENE FREYSSINET 35133 JAVENÉ	200073500	38.11Z	Collecte des déchets non dangereux	Etablissement public administratif
SYNDICAT DE VOIRIE DU CANTON DE FOUGERES NORD ELARGI	19 RUE ALFRED SAUVY LA SELLE-EN-LUITRE 35133	253501845	81.29B	Autres activités de nettoyage n.c.a.	Etablissement public administratif
EAU DU PAYS DE FOUGERES (SMPBC)	PARC ACTIVITES AUMAILLERIE LA SELLE-EN-LUITRE 35133	253502603	36.00Z	Captage, traitement et distribution d'eau	Etablissement public administratif
SYNDICAT MIXTE DU SCOT DU PAYS DE FOUGERES	1 RUE LOUIS LUMIERE LA SELLE-EN-LUITRE 35133	253514632	84.13Z	Administration publique (tutelle) des activités économiques	Etablissement public administratif
SERVI COULEURS	RUE ALFRED SAUVY LA SELLE-EN-LUITRE 35133	300822186	46.73B	Commerce de gros (commerce interentreprises) d'appareils sanitaires et de produits de décoration	Société par actions simplifiée
GROUPE ROYER	1 RUE EUGENE FREYSSINET 35133 JAVENÉ	309742492	82.11Z	Services administratifs combinés de bureau	Société anonyme à directoire
GROUPE ROYER	10 RUE LOUIS LUMIERE LA SELLE-EN-LUITRE 35133	309742492	46.42Z	Commerce de gros (commerce interentreprises) d'habillement et de chaussures	Société anonyme à directoire
OTIMA	9 RUE HENRI BECQUEREL LA SELLE-EN-LUITRE 35133	315280826	25.50B	Découpage, emboutissage	Société par actions simplifiée

KILOUTOU	RUE EUGENE FREYSSINET JAVENE 35133	317686061	77.29Z	Location et location- bail d'autres biens personnels et domestiques	Société par actions simplifiée
TRANSPORTS JEAN BEAUCE	ZI DE L'AUMAILLERIE 35133 JAVENÉ	319129250	49.41B	Transports routiers de fret de proximité	Société à responsabilité limitée (SARL)
GARAGE DE LA CROIX DE BRETAGNE	2 RUE LILIANE ACKERMANN LA SELLE- EN-LUITRE 35133	319441390	45.20B	Entretien et réparation d'autres véhicules automobiles	Société par actions simplifiée
GERARD NIVEAUX	PARC DE L'AUMAILLERIE 35133 LA SELLE-EN-LUITRÉ	319849519	01.61Z	Activités de soutien aux cultures	Entrepreneur individuel
ROYER LOGISTIQUE	1 RUE EUGENE FREYSSINET JAVENE 35133	323354175	46.42Z	Commerce de gros (commerce interentreprises) d'habillement et de chaussures	Société par actions simplifiée
DIDRY CHAUSSURES, SOGAMAX DIFFUSION (ROYER SAS)	1 RUE FREYSSINET JAVENE 35133	326535143	46.42Z	Commerce de gros (commerce interentreprises) d'habillement et de chaussures	Société par actions simplifiée
SOCIETE FOUGERAISE DE PEINTURE INDUSTRIELLE (SFPI)	7 RUE HENRI BECQUEREL 35133 LA SELLE-EN-LUITRÉ	327785150	25.61Z	Traitement et revêtement des métaux	Société par actions simplifiée
FERMETURES GROOM	3 RUE EUGENE FREYSSINET 35133 JAVENÉ	332617901	25.72Z	Fabrication de serrures et de ferrures	Société par actions simplifiée
ORCA ACCESSOIRES	16 RUE LOUIS LUMIÈRE 35133 LA SELLE-EN-LUITRÉ	339737256	14.19Z	Fabrication d'autres vêtements et accessoires	Société par actions simplifiée
ETABLISSEMENTS SCIENTIX	9 RUE EUGENE FREYSSINET 35133 JAVENÉ	342237617	22.23Z	Fabrication d'éléments en matières plastiques pour la construction	Société à responsabilité limitée (SARL)
ENTREPRISE GUYON	1 RUE GEORGES FRIEDMAN LA SELLE- EN-LUITRE 35133	345227938	43.12A	Travaux de terrassement courants et travaux préparatoires	Société à responsabilité limitée (SARL)

A.D.F. (ADF)	9 RUE ALFRED SAUVY LA SELLE-EN-LUITRE 35133	351057252	45.11Z	Commerce de voitures et de véhicules automobiles légers	Société à responsabilité limitée (SARL)
DISTRICO	L AUMAILLERIE LA SELLE-EN-LUITRE 35133	353669419	47.52A	Commerce de détail de quincaillerie, peintures et verres en petites surfaces (moins de 400 m²)	Société par actions simplifiée
HTL	7 RUE ALFRED KASTLER 35133 JAVENÉ	382193985	21.10Z	Fabrication de produits pharmaceutiques de base	Société par actions simplifiée
FRANS BONHOMME	RUE EUGENE FREYSSINET JAVENE 35133	383706397	46.73A	Commerce de gros (commerce interentreprises) de bois et de matériaux de construction	Société par actions simplifiée
LE PETIT BOUCHER (MICHEL LEDUCQUE)	RUE EUGENE FREYSSINET JAVENE 35133	393165808	47.22Z	Commerce de détail de viandes et de produits à base de viande en magasin spécialisé	Entrepreneur individuel
ASS COPRO MAGASINS GENERAUX	ZI AUMAILLERIE LA SELLE-EN-LUITRE 35133	400393609	81.10Z	Activités combinées de soutien lié aux bâtiments	Syndicat de propriétaires
NUMALLIANCE (3103)	16 RUE GEORGES FRIEDMANN 35133 LA SELLE-EN-LUITRÉ	401224811	28.41Z	Fabrication de machines-outils pour le travail des métaux	Société par actions simplifiée
MS AGENCEMENTS MELLIER-SIREUL	19 RUE HENRI BECQUEREL 35133 LA SELLE-EN-LUITRÉ	421567405	31.01Z	Fabrication de meubles de bureau et de magasin	Société à responsabilité limitée (SARL)
SAS DU ROCHER COUPE	LA BOITARDIERE 35133 JAVENÉ	428254452	46.73A	Commerce de gros (commerce interentreprises) de bois et de matériaux de construction	Société par actions simplifiée

SAS DU ROCHER COUPE	LA CORBELIERE 35133 JAVENÉ	428254452	46.73A	Commerce de gros (commerce interentreprises) de bois et de matériaux de construction	Société par actions simplifiée
SOCIETE COOPERATIVE AGRICOLE ET AGRO-ALIMENTAIRE AGRIAL	LE HAUT LOISIL 35133 LA SELLE-EN-LUITRÉ	428611719	10.91Z	Fabrication d'aliments pour animaux de ferme	Société coopérative agricole
SOCIETE COOPERATIVE AGRICOLE ET AGRO-ALIMENTAIRE AGRIAL	PARC DE L'AUMAILLERIE 35133 LA SELLE-EN-LUITRÉ	428611719	10.91Z	Fabrication d'aliments pour animaux de ferme	Société coopérative agricole
ROYER RETAIL	1 RUE EUGENE FREYSSINET 35133 JAVENÉ	439723859	47.72A	Commerce de détail de la chaussure	Société par actions simplifiée
BURON DISTRIBUTION	ZI DE L'AUMAILLERIE 35133 JAVENÉ	444261085	46.74B	Commerce de gros (commerce interentreprises) de fournitures pour la plomberie et le chauffage	Société par actions simplifiée
GEOMETAL	21 RUE HENRI BECQUEREL 35133 LA SELLE-EN-LUITRÉ	449827138	25.11Z	Fabrication de structures métalliques et de parties de structures	Société à responsabilité limitée (SARL)
DESTRUDATA	27 RUE LOUIS LUMIÈRE 35133 LA SELLE-EN-LUITRÉ	452158058	38.32Z	Récupération de déchets triés	Société par actions simplifiée
DELAUNAY RAVALEMENT	RUE ALFRED SAUVY 35133 LA SELLE-EN-LUITRÉ	491475497	43.99C	Travaux de maçonnerie générale et gros œuvre de bâtiment	Société à responsabilité limitée (SARL)
THERMOLAQUAGE DE VENDEE	Z I DE L AUMAILLERIE LA SELLE-EN-LUITRE 35133	492265566	25.61Z	Traitement et revêtement des métaux	Société par actions simplifiée
ATEMAX FRANCE	LES CHAMPS DES POIRIERS JAVENE 35133	501604755	38.32Z	Récupération de déchets triés	Société par actions simplifiée
SOLEVAL FRANCE	LE CHAMP DES POIRIERS 35133 JAVENÉ	501619878	38.32Z	Récupération de déchets triés	Société par actions simplifiée

MOUSS'AUTO FOUGERES	1 RUE ALFRED SAUVY 35133 LA SELLE-EN-LUITRÉ	508374592	45.20A	Entretien et réparation de véhicules automobiles légers	Société à responsabilité limitée (SARL)
WO 3511 (WESTORANGE 351)	31 RUE LOUIS LUMIÈRE 35133 LA SELLE-EN-LUITRÉ	513793851	35.11Z	Production d'électricité	Société à responsabilité limitée (SARL)
WO 3521 (WESTORANGE 352)	31 RUE LOUIS LUMIÈRE 35133 LA SELLE-EN-LUITRÉ	513797993	35.11Z	Production d'électricité	Société à responsabilité limitée (SARL)
HERBERT FRERE SOEUR	16 RUE LOUIS LUMIÈRE 35133 LA SELLE-EN-LUITRÉ	521466813	46.42Z	Commerce de gros (commerce interentreprises) d'habillement et de chaussures	Société par actions simplifiée
PATISFRANCE - PURATOS	17 RUE HENRI BECQUEREL LA SELLE-EN-LUITRE 35133	552004236	10.89Z	Fabrication d'autres produits alimentaires n.c.a.	Société par actions simplifiée
CEDEO - CDL ELEC (DISTRIBUTION SANITAIRE CHAUFFAGE (D.S.C.))	RUE EUGENE FREYSSINET JAVENE 35133	572141885	46.73B	Commerce de gros (commerce interentreprises) d'appareils sanitaires et de produits de décoration	Société par actions simplifiée
COMPAGNIE ARMORICAINE DE TRANSPORTS (CAT)	11 RUE ALFRED SAUVY LA SELLE-EN-LUITRE 35133	575450283	49.39A	Transports routiers réguliers de voyageurs	Société par actions simplifiée
BOLLORE ENERGY	8 RUE EUGENE FREYSINNET JAVENE 35133	601251614	47.78B	Commerces de détail de charbons et combustibles	Société anonyme à conseil d'administration
RALLU TRANSPORTS	25 RUE LOUIS LUMIÈRE 35133 LA SELLE-EN-LUITRÉ	629200155	49.41A	Transports routiers de fret interurbains	Société par actions simplifiée
TRANSPORTS RENE MADRIAS (TRM)	10 RUE LOUIS LUMIERE LA SELLE-EN-LUITRE 35133	676920234	49.41A	Transports routiers de fret interurbains	Société par actions simplifiée
BOUYGUES ENERGIES & SERVICES	ZAC DE L'AUMAILLERIE LA SELLE-EN-LUITRE 35133	775664873	42.22Z	Construction de réseaux électriques et de télécommunications	Société par actions simplifiée

ASTURIENNE	RUE EUGENE FREYSSINET 35133 JAVENÉ	777346099	46.73A	Commerce de gros (commerce interentreprises) de bois et de matériaux de construction	Société par actions simplifiée
CAMILLE H. SAS	16 RUE LOUIS LUMIÈRE 35133 LA SELLE-EN-LUITRÉ	792885196	70.22Z	Conseil pour les affaires et autres conseils de gestion	Société par actions simplifiée
BREVAULT-PEINTURE-DECORATION (BJM PEINTURE)	2 RUE GEORGES FRIEDMANN LA SELLE-EN-LUITRE 35133	807948070	43.34Z	Travaux de peinture et vitrerie	Société à responsabilité limitée (SARL)
AGRIAL COOP MANAGEMENT	LE HAUT LOISIL 35133 LA SELLE-EN-LUITRÉ	812774933	70.22Z	Conseil pour les affaires et autres conseils de gestion	Société par actions simplifiée
LAINÉ KEVIN	RUE EUGENE FREYSSINET JAVENE 35133	813944816	43.91A	Travaux de charpente	Société à responsabilité limitée (SARL)
OUESTMIN	45 RUE LOUIS LUMIÈRE 35133 LA SELLE-EN-LUITRÉ	815380936	10.91Z	Fabrication d'aliments pour animaux de ferme	Société par actions simplifiée
CENTRALE BIOGAZ DE L'AUMAILLERIE (CBAUM)	PARC DE L'AUMAILLERIE 35133 LA SELLE-EN-LUITRÉ	820567519	35.11Z	Production d'électricité	Société à responsabilité limitée (SARL)
H31	1 RUE EUGENE FREYSSINET 35133 JAVENÉ	830055182	46.42Z	Commerce de gros (commerce interentreprises) d'habillement et de chaussures	Société par actions simplifiée
SYS I	RUE EUGENE FREYSSINET 35133 JAVENÉ	831215298	35.11Z	Production d'électricité	Société par actions simplifiée
CTPBOX	25 RUE LOUIS LUMIÈRE 35133 LA SELLE-EN-LUITRÉ	838689297	52.10B	Entreposage et stockage non frigorifique	Société à responsabilité limitée (SARL)
A LA PART (LUCAS 7)	2 RUE EUGENE FREYSSINET LA SELLE-EN-LUITRE 35133	840482566	56.10B	Cafétérias et autres libres-services	Société à responsabilité limitée (SARL)
RAJ	1 RUE EUGENE FREYSSINET 35133 JAVENÉ	840860415	66.30Z	Gestion de fonds	Société par actions simplifiée

HORACE HOLDING	7 RUE ALFRED KASTLER 35133 JAVENÉ	840930770	66.30Z	Gestion de fonds	Société par actions simplifiée
SPL DESTINATION FOUGERES	1 RUE LOUIS LUMIÈRE 35133 LA SELLE-EN-LUITRÉ	848502381	79.90Z	Autres services de réservation et activités connexes	Société anonyme à conseil d'administration
RSTOCK	1 RUE EUGENE FREYSSINET JAVENE 35133	851156125	46.42Z	Commerce de gros (commerce interentreprises) d'habillement et de chaussures	Société par actions simplifiée
TOUPARGEL (PLACE DU MARCHE)	33 RUE DES FRERES LUMIERE LA SELLE-EN-LUITRE 35133	880162151	47.11A	Commerce de détail de produits surgelés	Société par actions simplifiée
EISMANN FRANCE	33 RUE FRERES LUMIERE LA SELLE-EN-LUITRE 35133	880167630	47.11A	Commerce de détail de produits surgelés	Société par actions simplifiée
OTIMA INDUSTRIES	9 RUE HENRI BECQUEREL 35133 LA SELLE-EN-LUITRÉ	888847746	25.50B	Découpage, emboutissage	Société par actions simplifiée
HORACE INCUBATEUR	7 RUE ALFRED KASTLER ZI DE L'AUMAILLER JAVENE 35133	892373937	70.22Z	Conseil pour les affaires et autres conseils de gestion	Société par actions simplifiée
PELE-ROUSSEL	RUE EUGENE FREYSSINET 35133 JAVENÉ	897999314	43.99C	Travaux de maçonnerie générale et gros œuvre de bâtiment	Société à responsabilité limitée (SARL)
MVR - MA VOITURE DE REVE	1 ALL FREYSSINET JAVENE 35133	901094292	45.11Z	Commerce de voitures et de véhicules automobiles légers	Société à responsabilité limitée (SARL)
RIVAGE HOLDING	7 RUE ALFRED KASTLER JAVENE 35133	904384252	66.30Z	Gestion de fonds	Société par actions simplifiée
BRETAGNE ACIER	RUE LOUIS LUMIERE LA SELLE-EN-LUITRE 35133	910033950	47.52B	Commerce de détail de quincaillerie, peintures et verres en grandes surfaces (400 m ² et plus)	Société à responsabilité limitée (SARL)

DOMALIANCE FOUGERES (A2MICILE REGION CENTRE)	2 RUE GEORGES FRIEDMANN 35133 LA SELLE-EN-LUITRÉ	791481344	88.10A	Aide à domicile	Société à responsabilité limitée (SARL)
LEITZ SARL	21 RUE HENRI BECQUEREL 35133 LA SELLE-EN-LUITRÉ	917220832	46.69B	Commerce de gros (commerce interentreprises) de fournitures et équipements industriels divers	Société à responsabilité limitée (SARL)
TOUPARGEL	33 RUE LOUIS LUMIÈRE 35133 LA SELLE-EN-LUITRÉ	957526858	47.11A	Commerce de détail de produits surgelés	Société par actions simplifiée

ZONE D'ACTIVITES DE PLAISANCE – SAINT SAUVEUR DES LANDES



AGGLO
FOUGÈRES AGGLOMÉRATION

Saint-Sauveur-des-Landes

Plaisance

- Unité foncière
- Périmètre ZAE
- Bâtiments en ZAE
- Limite communale

Superficie totale : 667 596 m²

Superficie bâtie : 91 672 m²
(13,7% de l'emprise)

Unités foncières : 22

Unités foncières vacantes : 0

Établissements : 20

Réalisation : Fougères
Agglomération, février 2024
Photo aérienne : IGN, 2023



Tableau détaillant les propriétaires de la zone d'activités

N° UF	Nbre de parcelles cadastrales de l'UF	Parcelles cadastrales de l'UF	Propriétaire	Vacance de l'UF	Superficie de l'UF en m ²
1	29	310000YK0043,310000YK0120,310000YK0108,310000YK0109,310000YK0093,310000YK0083,310000YM0092,310000YM0100,310000YK0067,310000YK0112,310000YK0042,310000YK0092,310000YK0106,310000YK0045,310000YM0093,310000YK0128,310000YK0115,310000YK0100,310000YK0123,310000Y,310000YM0086,310000YM0080,310000YM0081,310000YM0082,310000YM0088,310000YM0083,310000YM0087		0	267 357
2	3	310000YK0055,310000YK0058,310000YK0057		0	446
3	1	310000YK0074		0	20 333
4	1	310000YK0078		0	5 025
5	1	310000YK0060		0	220
6	2	310000YK0126,310000YK0129		0	164
7	3	310000YK0066,310000YK0122,310000YM0099		0	43 293
8	2	310000YK0105,310000YK0124		0	3 332
9	1	310000YK0080		0	10 420
10	1	310000YK0085		0	9 179
11	1	310000YK0118		0	7 088
12	2	310000YM0085,310000YM0089		0	35 555
13	2	310000YM0096,310000YK0116		0	71 623
14	1	310000YM0084		0	57 236
15	5	310000YK0050,310000YK0072,310000YK0051,310000YK0052,310000YK0101		0	72 550

16	2	310000YK0117,310000YM0097		0	12 649
17	1	310000YK0119		0	2 020
18	1	310000YM0098		0	11 658
19	1	310000YK0044		0	5 594
20	1	310000YK0062		0	9 536
21	2	310000YK0127,310000YK0130		0	19 840
22	2	310000YK0125,310000YK0098		0	3 314

Tableau détaillant les occupants de la zone d'activités

Raison sociale	Adresse	SIREN	Code NAF	Libellé NAF	Forme juridique
LEMEE T P	PARS D'ACTIVITES DE PLAISANCE SAINT-SAUVEUR-DES-LANDES 35133	319129268	42.21Z	Construction de réseaux pour fluides	Société par actions simplifiée
TRANSPORTS GELIN	AV DE PLAISANCE SAINT-SAUVEUR-DES-LANDES 35133	329295018	49.41B	Transports routiers de fret de proximité	Société par actions simplifiée
TRANSPORTS GROUSSARD SA	PLAISANCE SAINT-SAUVEUR-DES-LANDES 35133	332823764	49.41A	Transports routiers de fret interurbains	Société par actions simplifiée
ATLANTEM INDUSTRIES	PARC D ACTIVITES DE PLAISANCE SAINT-SAUVEUR-DES-LANDES 35133	340137736	16.23Z	Fabrication de charpentes et d'autres menuiseries	Société par actions simplifiée
LM DIFFUSION	PARC D'ACTIVITES DE PLAISANCE SAINT-SAUVEUR-DES-LANDES 35133	344954441	46.49Z	Commerce de gros (commerce interentreprises) d'autres biens domestiques	Société par actions simplifiée
AS 24	LOTISSEMENT PARC D'ACTIVITES PLAISANCE 35133 SAINT-SAUVEUR-DES-LANDES	347538043	46.71Z	Commerce de gros (commerce interentreprises) de combustibles et de produits annexes	Société par actions simplifiée
FPLS FOUGERES (FREINAGE POIDS LOURDS SERVICES "F.P.L.S." (F.P.L.S.))	PARC D'ACTIVITE DE PLAISANCE SAINT-SAUVEUR-DES-LANDES 35133	379669567	45.20B	Entretien et réparation d'autres véhicules automobiles	Société à responsabilité limitée (SARL)
ATEE (APPLICATION TECHN EQUIPEMENT ELECTRIQUE (ATEE))	ZONE DE PLAISANCE SAINT-SAUVEUR-DES-LANDES 35133	388597692	43.21A	Travaux d'installation électrique dans tous locaux	Société à responsabilité limitée (SARL)
RB TECHNOLOGIE	18 AV DE PLAISANCE SAINT-SAUVEUR-DES-LANDES 35133	824031892	71.12B	Ingénierie, études techniques	Société à responsabilité limitée (SARL)

GROSSARD LOGISTICS	LOTISSEMENT PARC D'ACTIVITES PLAISANCE 35133 SAINT-SAUVEUR-DES-LANDES	435242656	52.10B	Entreposage et stockage non frigorifique	Société par actions simplifiée
AGS HABITAT (SOCIETE AUSSANT)	ROND-POINT DE PLAISANCE 35133 SAINT-SAUVEUR-DES-LANDES	483261483	25.11Z	Fabrication de structures métalliques et de parties de structures	Société par actions simplifiée
FOUGERES TESTS POIDS LOURDS	ROND-POINT DE PLAISANCE 35133 SAINT-SAUVEUR-DES-LANDES	522304831	71.20A	Contrôle technique automobile	Société à responsabilité limitée (SARL)
BGI TUYAUTERIE INDUSTRIELLE	LOTISSEMENT PARC D'ACTIVITES PLAISANCE 35133 SAINT-SAUVEUR-DES-LANDES	528546211	33.20A	Installation de structures métalliques, chaudronnées et de tuyauterie	Société par actions simplifiée
MONBANA	ZA DE PLAISANCE SAINT-SAUVEUR-DES-LANDES 35133	562100032	10.82Z	Fabrication de cacao, chocolat et de produits de confiserie	Société par actions simplifiée
DISGROUP (DISGROUP (UFOBEP))	PARC D ACTIVITES DE PLAISANCE SAINT-SAUVEUR-DES-LANDES 35133	699200937	46.17A	Centrales d'achat alimentaires	Société par actions simplifiée
OUESTMIN	LOTISSEMENT PARC D'ACTIVITES PLAISANCE 35133 SAINT-SAUVEUR-DES-LANDES	815380936	10.91Z	Fabrication d'aliments pour animaux de ferme	Société par actions simplifiée
LANDELEC	AV DE PLAISANCE SAINT-SAUVEUR-DES-LANDES 35133	953245131	43.21A	Travaux d'installation électrique dans tous locaux	Société par actions simplifiée
S.B.E.R.	ROND-POINT DE PLAISANCE 35133 SAINT-SAUVEUR-DES-LANDES	881287692	43.99A	Travaux d'étanchéification	Société par actions simplifiée
POLAMARY	ZA DE LA PLAISANCE SAINT-SAUVEUR-DES-LANDES 35133	418126637	46.69A	Commerce de gros de matériel électrique	Société à responsabilité limitée (SARL)
FLUIDOA	ZONE D'ACTIVITES DE PLAISANCE SAINT-SAUVEUR-DES-LANDES 35133	922010749	66.30Z	Gestion de fonds	Société à responsabilité limitée (SARL)

ZONE D'ACTIVITES DE POLIGONE - POILLEY



AGGLO
FOUGÈRES AGGLOMÉRATION

Poilly

Poligone

-  Unité foncière
-  Périmètre ZAE
-  Bâtiments en ZAE
-  Limite communale

Superficie totale : 161 675 m²

Superficie bâtie : 9 623 m²
(6% de l'emprise)

Unités foncières : 5

Unités foncières vacantes : 0

Établissements : 3

*Réalisation : Fougères
Agglomération, février 2024
Photo aérienne : IGN, 2020*

0 25 50 m





Tableau détaillant les propriétaires de la zone d'activités

N° UF	Nbre de parcelles cadastrales de l'UF	Parcelles cadastrales de l'UF	Propriétaire	Vacance de l'UF	Superficie de l'UF en m ²
1	1	2300000C0773		0	5490
2	5	2300000D0234,2300000C0777,2300000C0774,2300000D0223,2300000C0078		0	40696
3	3	2300000C0786,2300000C0791,2300000C0788		0	6838
4	4	2300000C0785,2300000C0789,2300000C0787,2300000C0793		0	133185
5	2	2300000C0790,2300000C0792		0	2395

Tableau détaillant les occupants de la zone d'activités

Raison sociale	Adresse	SIREN	Code NAF	Libellé NAF	Forme juridique
LEGULICE	LD ZA POLIGONE POILLEY 35420	511922171	01.13Z	Culture de légumes, de melons, de racines et de tubercules	Société par actions simplifiée
LOU LEGUMES	ZA POLIGONE POILLEY 35420	824762520	47.21Z	Commerce de détail de fruits et légumes en magasin spécialisé	Société par actions simplifiée
LOU SOLAIRE (LOU)	ZA POLIGONE POILLEY 35420	952253425	35.11Z	Production d'électricité	Société par actions simplifiée

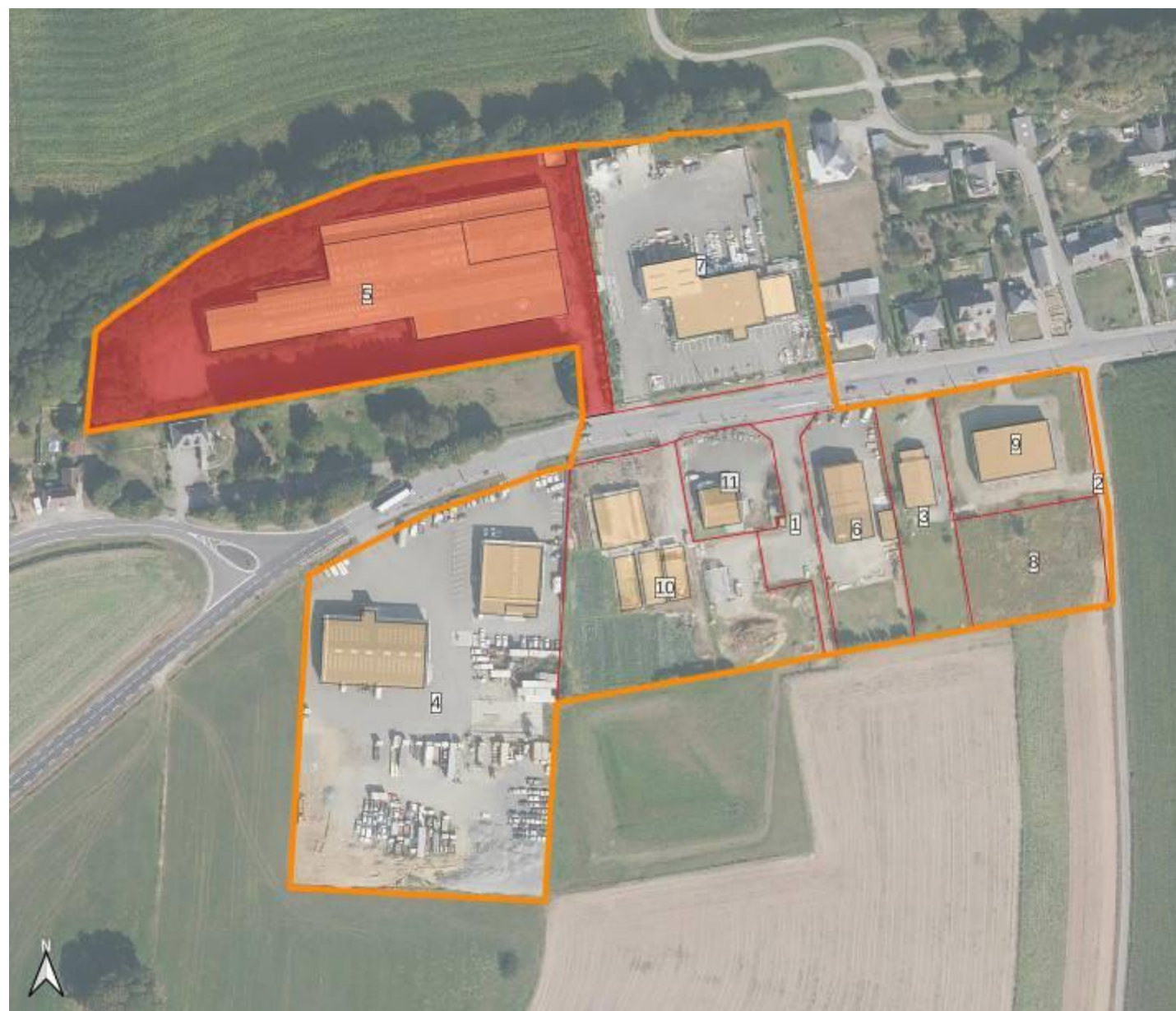
ZONE D'ACTIVITES DE LA ROULETIERE – LOUVIGNE DU DESERT



Louvigné-du-Désert

La Roulette

- Unité foncière
- Unité foncière vacante
- Périmètre ZAE
- Bâtiments en ZAE
- Limite communale

Superficie totale : 59 609 m²

Superficie bâtie : 10 852 m²
(18.2% de l'emprise)

Unités foncières : 11

Unités foncières vacantes : 1

Établissements : 6

Réalisation : Fougères
Agglomération, février 2024
Photo aérienne : IGN, 2020



Tableau détaillant les propriétaires de la zone d'activités

N° UF	Nbre de parcelles cadastrales de l'UF	Parcelles cadastrales de l'UF	Propriétaire	Vacance de l'UF	Superficie de l'UF en m ²
1	2	162000AK0260,162000AK0276		0	1246
2	1	162000AK0281		0	255
3	3	162000AK0258,162000AK0254,162000AK0279		0	2162
4	1	162000AK0272		0	15053
5	4	162000AK0142,162000AK0143,162000AK0145,162000AK0144		1	14236
6	2	162000AK0255,162000AK0278		0	2880
7	2	162000AK0290,162000AK0289		0	8729
8	1	162000AK0280		0	2400
9	1	162000AK0259		0	2923
10	2	162000AK0262,162000AK0277		0	6693
11	1	162000AK0261		0	1514

Tableau détaillant les occupants de la zone d'activités

Raison sociale	Adresse	SIREN	Code NAF	Libellé NAF	Forme juridique
AMBULANCES BESNARD-CLOSSAIS-DELAROCHE	ZA LA ROULETIERE LOUVIGNE-DU-DESERT 35420	327137568	86.90A	Ambulances	Société à responsabilité limitée (SARL)
SOC CONST OUVRAGES METALLIQUES (SCOM)	RUE DE LA LIBÉRATION 35420 LOUVIGNÉ-DU-DÉSERT	329085260	25.11Z	Fabrication de structures métalliques et de parties de structures	Société anonyme à conseil d'administration
POINT VERT (DISTRICO)	ZONE ARTISANALE LA ROULETIERE LOUVIGNE-DU-DESERT 35420	353669419	47.52A	Commerce de détail de quincaillerie, peintures et verres en petites surfaces (moins de 400 m²)	Société par actions simplifiée
GARAGE POLICE	ZA DE LA ROULETIERE LOUVIGNE-DU-DESERT 35420	384455432	45.20A	Entretien et réparation de véhicules automobiles légers	Société à responsabilité limitée (SARL)
RACINES ET PETALES HORTICULTURE (ANTHONY CHEMINANT)	ZONE LA ROULETIERE LOUVIGNE-DU-DESERT 35420	517818316	47.89Z	Autres commerces de détail sur éventaires et marchés	Entrepreneur individuel
RACINES ET PETALES HORTICULTURE (ANTHONY CHEMINANT)	ZONE DE LA ROULETIERE LOUVIGNE-DU-DESERT 35420	517818316	01.30Z	Reproduction de plantes	Entrepreneur individuel
ABDE MOTOCULTURE & LOCATION	LA ROULETIERE LOUVIGNE-DU-DESERT 35420	807829015	46.61Z	Commerce de gros (commerce interentreprises) de matériel agricole	Société à responsabilité limitée (SARL)

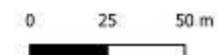
ZONE D'ACTIVITES DE LA ROULLAIS – LOUVIGNE DU DESERT



AGGLO
FOUGÈRES AGGLOMÉRATION

Louvigné-du-Désert

La Rouillais

-  Unité foncière
-  Unité foncière vacante
-  Périmètre ZAE
-  Bâtiments en ZAE
-  Limite communale

Superficie totale : 169 495 m²

Superficie bâtie : 30 360 m²
(17.9% de l'emprise)

Unités foncières : 22

Unités foncières vacantes : 1

Établissements : 17

Réalisation : Fougères
Agglomération, février 2024
Photo aérienne : IGN, 2020



Tableau détaillant les propriétaires de la zone d'activités

N° UF	Nbre de parcelles cadastrales de l'UF	Parcelles cadastrales de l'UF	Propriétaire	Vacance de l'UF	Superficie de l'UF en m ²
1	2	1620000H0747,1620000H0748		1	2 704
2	1	1620000H0864		0	10 309
3	1	1620000H0893		0	221
4	2	1620000H0969,1620000H0968		0	5 391
5	1	1620000H0981		0	26
6	1	1620000H0765		0	162
7	1	1620000H0749		0	1 712
8	2	162000AH0412,162000AH0270		0	15 329
9	3	1620000H1199,1620000H0894,1620000H1200		0	4 583
10	1	162000AH0005		0	10 405
11	4	1620000H0977,1620000H1039,1620000H1040,162000H1037		0	8 520
12	5	162000AH0004,162000AH0395,162000AH0239,162000AH0394,162000AH0171		0	29 349
13	1	1620000H0753		0	4 693
14	2	1620000H0752,1620000H0750		0	9 923
15	6	1620000H1053,1620000H1049,1620000H0618,162000H0606,1620000H1051,1620000H0617		0	79 105
16	2	1620000H0756,1620000H0755		0	9 138
17	3	1620000H1182,1620000H1118,1620000H1183		0	15 771
18	1	1620000H0751		0	4 352
19	1	1620000H0804		0	2 392
20	1	1620000H1015		0	2 506
21	1	1620000H0803		0	2 494
22	6	1620000H0992,1620000H1017,1620000H0967,162000H0603,1620000H1016,1620000H0949		0	12 979

Tableau détaillant les occupants de la zone d'activités

Raison sociale	Adresse	SIREN	Code NAF	Libellé NAF	Forme juridique
CEMEX BETONS NORD OUEST	ZI DE LA GRANDE ROUILLAIS LOUVIGNE-DU-DESERT 35420	410288203	23.63Z	Fabrication de béton prêt à l'emploi	Société par actions simplifiée
DUBOIS PEINTURE	ZI LA GRANDE ROUILLAIS LOUVIGNE-DU-DESERT 35420	453298846	43.34Z	Travaux de peinture et vitrerie	Société à responsabilité limitée (SARL)
ETABLISSEMENTS GUENEE	ZI DE LA ROUILLAIS LOUVIGNE-DU-DESERT 35420	539841981	70.22Z	Conseil pour les affaires et autres conseils de gestion	Société par actions simplifiée
GUENEE MATERIAUX	ZI DE LA GRANDE ROUILLAIS LOUVIGNE-DU-DESERT 35420	393436001	46.73A	Commerce de gros (commerce interentreprises) de bois et de matériaux de construction	Société par actions simplifiée
LEBLANC ENVIRONNEMENT	LA BASSE ROUILLAIS 35420 LOUVIGNÉ-DU-DÉSERT	443887963	37.00Z	Collecte et traitement des eaux usées	Société par actions simplifiée
LOUVIGNE CARRIERES	ZI DE LA GARE LOUVIGNE-DU-DESERT 35420	329416077	08.11Z	Extraction de pierres ornementales et de construction, de calcaire industriel, de gypse, de craie et d'ardoise	Société à responsabilité limitée (SARL)
MP SERVICES	INDUSTRIELLE GRANDE ROUILLAIS LOUVIGNE-DU-DESERT 35420	823883749	43.32A	Travaux de menuiserie bois et PVC	Société à responsabilité limitée (SARL)
N.N.A.	ZI DE LA ROUILLAIS LOUVIGNE-DU-DESERT 35420	518899968	10.91Z	Fabrication d'aliments pour animaux de ferme	Société par actions simplifiée
NATUR'INNOV	ZONE D ACTIVITES DE LA ROUILLAIS LOUVIGNE-DU-DESERT 35420	830015533	46.21Z	Commerce de gros (commerce interentreprises) de céréales, de tabac non manufacturé, de semences et d'aliments pour le bétail	Société à responsabilité limitée (SARL)
OLIVIER ROUSSEAU SARL	LA GRANDE ROUILLAIS 35420 LOUVIGNÉ-DU-DÉSERT	430047431	43.99C	Travaux de maçonnerie générale	Société à responsabilité

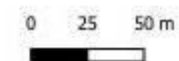
				et gros œuvre de bâtiment	limitée (SARL)
R W COUTURE	ZI DE LA ROUILLAIS LOUVIGNE-DU-DESERT 35420	431678127	15.12Z	Fabrication d'articles de voyage, de maroquinerie et de sellerie	Société à responsabilité limitée (SARL)
SALAIION BIO VALEUR (SBV)	Z I LA BASSE ROUILLAIS LOUVIGNE-DU-DESERT 35420	719201808	10.13A	Préparation industrielle de produits à base de viande	Société à responsabilité limitée (SARL)
SARL LES COUDRETTES	ZONE INDUSTRIELLE 35420 LOUVIGNÉ-DU-DÉSERT	521184788	35.11Z	Production d'électricité	Société à responsabilité limitée (SARL)
SARL RAULT	ZONE INDUSTRIELLE 35420 LOUVIGNÉ-DU-DÉSERT	484381462	43.99B	Travaux de montage de structures métalliques	Société à responsabilité limitée (SARL)
SOCIETE CONSTRUCTION CHARPENTE BOIS ET METAL (S.C.B.M.)	ZI LA ROUILLAIS LOUVIGNE-DU-DESERT 35420	420046401	16.23Z	Fabrication de charpentes et d'autres menuiseries	Société à responsabilité limitée (SARL)
VIP CONCEPT	LA GRANDE ROUILLAIS 35420 LOUVIGNÉ-DU-DÉSERT	410488399	46.49Z	Commerce de gros (commerce interentreprises) d'autres biens domestiques	Société par actions simplifiée
ZUCCO OUTILLAGES	LA BASSE ROUILLAIS 35420 LOUVIGNÉ-DU-DÉSERT	853178986	46.74A	Commerce de gros (commerce interentreprises) de quincaillerie	Société par actions simplifiée
CEMEX BETONS NORD OUEST	ZI DE LA GRANDE ROUILLAIS LOUVIGNE-DU-DESERT 35420	410288203	23.63Z	Fabrication de béton prêt à l'emploi	Société par actions simplifiée



ZONE D'ACTIVITES DE TOUCHEMORIN –LA BAZOUGE DU DESERT



AGGLO
FOUGÈRES AGGLOMÉRATION

La Bazouge-du-Désert

Touchemorin

-  Unité foncière
-  Périmètre ZAE
-  Bâtiments en ZAE
-  Limite communale

Superficie totale : 91 922 m²

Superficie bâtie : 4 880 m²
(5,3% de l'emprise)

Unités foncières : 3

Unités foncières vacantes : 0

Établissements : 3

Réalisation : Fougères
Agglomération, février 2024
Photo aérienne : IGN, 2020



Tableau détaillant les propriétaires de la zone d'activités

N° UF	Nbre de parcelles cadastrales de l'UF	Parcelles cadastrales de l'UF	Propriétaire	Vacance de l'UF	Superficie de l'UF en m ²
1	4	0180000E1522,0180000E1444,0180000E1525,0180000E1468		0	517
2	30	0180000E1563,0180000E1470,0180000E1467,0180000E1560,0180000E1455,0180000E1524,0180000E1558,0180000E1483,0180000E1443,0180000E1452,0180000E1461,0180000E1463,0180000E1465,0180000E1485,0180000E1471,0180000E1559,0180000E0509,0180000E1445,0180000E1561...		0	83596
3	4	0180000E1366,0180000E1368,0180000E1370,0180000E1280		0	6450

Tableau détaillant les occupants de la zone d'activités

Raison sociale	Adresse	SIREN	Code NAF	Libellé NAF	Forme juridique
SAS RETE	8 LIEU DIT TOUCHEMORIN 35420 LA BAZOUGE-DU-DÉSERT	400921318	43.32B	Travaux de menuiserie métallique et serrurerie	Société par actions simplifiée
CALORIE FLUOR	16 LIEU DIT TOUCHEMORIN 35420 LA BAZOUGE-DU-DÉSERT	492267588	82.92Z	Activités de conditionnement	Société par actions simplifiée
AEROCHEM	14 LIEU DIT TOUCHEMORIN 35420 LA BAZOUGE-DU-DÉSERT	492510912	82.92Z	Activités de conditionnement	Société par actions simplifiée

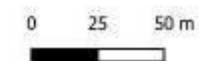
ZONE D'ACTIVITES DE LA MESLAIS - LECOUSSE



AGGLO
FOUGÈRES AGGLOMÉRATION

Lécousse

La Meslais

-  Unité foncière
-  Périmètre ZAE
-  Bâtiments en ZAE
-  Limite communale

Superficie totale : 189 558 m²

Superficie bâtie : 11 502 m²
(6.1% de l'emprise)

Unités foncières : 26

Unités foncières vacantes : 0

Établissements : 16

Réalisation : Fougères
Agglomération, février 2024
Photo aérienne : IGN, 2023



Tableau détaillant les propriétaires de la zone d'activités

N° UF	Nbre de parcelles cadastrales de l'UF	Parcelles cadastrales de l'UF	Propriétaire	Vacance de l'UF	Superficie de l'UF en m ²
1	3	150000BA0220,150000BA0216,150000BA0211		0	3 004
2	4	150000BA0284,150000BA0286,150000BA0287,150000BA0289		0	7 450
3	1	150000BA0251		0	64
4	1	150000BA0194		0	1 746
5	5	150000BA0279,150000BA0227,150000BA0213,150000BA0214,150000BA0218		0	67 950
6	2	150000BA0140,150000BA0141		0	22 214
7	2	150000BA0143,150000BA0144		0	9 861
8	1	150000BA0202		0	8 715
9	2	150000BA0208,150000BA0209		0	5 857
10	3	150000BA0207,150000BA0205,150000BA0201		0	6 917
11	1	150000BA0204		0	1 548
12	1	150000BA0223		0	7 548
13	3	150000BA0224,150000BA0225,150000BA0226		0	1 946
14	3	150000BA0239,150000BA0241,150000BA0243		0	2 991
15	1	150000BA0246		0	4 489
16	1	150000BA0247		0	3 149

17	1	150000BA0250		0	2 592
18	1	150000BA0253		0	1 713
19	1	150000BA0267		0	1 493
20	2	150000BA0277,150000BA0276		0	850
21	1	150000BA0280		0	2 853
22	3	150000BA0278,150000BA0281,150000BA0275		0	4 789
23	1	150000BA0269		0	5 493
24	4	150000BA0283,150000BA0285,150000BA0288,150000BA0290		0	14 207
25	1	150000BA0192		0	486
26	1	150000BA0200		0	1

Tableau détaillant les occupants de la zone d'activités

Raison sociale	Adresse	SIREN	Code NAF	Libellé NAF	Forme juridique
ARC EN CIEL IMPRIMEURS	2 RUE THÉODORE LEVANNIER 35133 LECOUSSE	403536360	18.12Z	Autre imprimerie (labeur)	Société à responsabilité limitée (SARL)
BIO CHENE VERT	2 RUE PIERRE HAREL LECOUSSE 35133	334516457	75.00Z	Activités vétérinaires	Société à responsabilité limitée (SARL)
CHENE VERT	2 RUE PIERRE HAREL ZA DE LA MESLAIS LECOUSSE 35133	394260327	75.00Z	Activités vétérinaires	Société par actions simplifiée
ENTREPRISE POMMEREUL	3 RUE THEODORE LEVANNIER LECOUSSE 35133	382185700	43.22A	Travaux d'installation d'eau et de gaz en tous locaux	Société à responsabilité limitée (SARL)

ESPACE LAVAGE DE LA MESLAIS	10 RUE THÉODORE LEVANNIER 35133 LECOUSSE	828102855	45.20A	Entretien et réparation de véhicules automobiles légers	Société à responsabilité limitée (SARL)
FREDERIC DONON	4 RUE PIERRE HAREL 35133 LECOUSSE	445107675	75.00Z	Activités vétérinaires	Entrepreneur individuel
GAEL GOUNOT	4 RUE PIERRE HAREL 35133 LECOUSSE	398679753	75.00Z	Activités vétérinaires	Entrepreneur individuel
GCF AUTOMOBILES	1 RUE THÉODORE LEVANNIER 35133 LECOUSSE	849897665	45.20A	Entretien et réparation de véhicules automobiles légers	Société à responsabilité limitée (SARL)
JEAN-PHILIPPE LE PAGE	4 RUE PIERRE HAREL LECOUSSE 35133	489748608	75.00Z	Activités vétérinaires	Entrepreneur individuel
LACTEUS	6 RUE PIERRE HAREL 35133 LECOUSSE	499725562	71.20B	Analyses, essais et inspections techniques	Société par actions simplifiée
LIBRAIRIE PAPETERIE MARY	5 RUE THEODORE LEVANNIER LECOUSSE 35133	324444207	47.62Z	Commerce de détail de journaux et papeterie en magasin spécialisé	Société à responsabilité limitée (SARL)
PEDICURE BOVINS POIRIER DOMINIQUE	RUE PIERRE HAREL 35133 LECOUSSE	532299518	96.09Z	Autres services personnels n.c.a.	Société à responsabilité limitée (SARL)
SCA OUEST (SCA O)	3 RUE PIERRE HAREL LECOUSSE 35133	921498986	96.03Z	Services funéraires	Société par actions simplifiée
SELARL DES MARCHES DE BRETAGNE	4 RUE PIERRE HAREL 35133 LECOUSSE	420577140	75.00Z	Activités vétérinaires	Société à responsabilité limitée (SARL)
TAXI DU NANCON (AMBULANCE FOUGERAISE)	8 RUE THEODORE LEVANNIER LECOUSSE 35133	333747434	86.90A	Ambulances	Société par actions simplifiée
TRANSDEV FOUGERES	RUE THÉODORE LEVANNIER 35133 LECOUSSE	492491261	49.31Z	Transports urbains et suburbains de voyageurs	Société par actions simplifiée

ZONE D'ACTIVITES DE LA GRANDE MARCHÉ - JAVENE



Javené

La Grande
Marché

-  Unité foncière
-  Unité foncière vacante
-  Périmètre ZAE
-  Bâtiments en ZAE
-  Limite communale

Superficie totale : 224 477 m²

Superficie bâtie : 19 684 m²
(8,8% de l'emprise)

Unités foncières : 18

Unités foncières vacantes : 1

Établissements : 16

Réalisation : Fougères
Agglomération, février 2024
Photo aérienne : IGN, 2020

0 25 50 m



Tableau détaillant les propriétaires de la zone d'activités

N° UF	Nbre de parcelles cadastrales de l'UF	Parcelles cadastrales de l'UF	Propriétaire	Vacance de l'UF	Superficie de l'UF en m
1	2	137000ZC0204,137000ZC0190		0	897
2	1	137000ZC0222		0	4 083
3	5	137000ZC0053,137000ZC0066,137000ZC0057,137000ZC0063,137000ZC0073		0	3 243
4	1	137000ZC0186		0	5 154
5	5	137000ZC0232,137000ZC0235,137000ZC0265,137000ZC0239,137000ZC0267		0	23 003
6	5	137000ZC0242,137000ZC0243,137000ZC0227,137000ZC0226,137000ZC0188		0	1 290
7	1	137000ZC0211		1	64 546
8	1	137000ZC0220		0	17 246
9	3	137000ZC0231,137000ZC0236,137000ZC0240		0	15 781
10	4	137000ZC0206,137000ZC0100,137000ZC0219,137000ZC0217		0	40 398
11	5	137000ZC0248,137000ZC0247,137000ZC0225,137000ZC0224,137000ZC0246		0	740
12	11	137000ZC0228,137000ZC0195,137000ZC0197,137000ZC0202,137000ZC0263,137000ZC0234,137000ZC0237,137000ZC0233,137000ZC0264,137000ZC0223,137000ZC0238		0	9 103
13	1	137000ZC0067		0	211
14	1	137000ZC0218		0	10 357
15	1	137000ZC0266		0	3 571
16	2	137000ZC0249,137000ZC0230		0	3 935
17	5	137000ZC0250,137000ZC0245,137000ZC0241,137000ZC0244,137000ZC0229		0	18 785
18	3	137000ZC0101,137000ZC0102,137000ZC0103		0	1 568

Tableau détaillant les occupants de la zone d'activités

Raison sociale	Adresse	SIREN	Code NAF	Libellé NAF	Forme juridique
LABOCEA	RUE CLAUDE BOURGELAT 35133 JAVENÉ	130002082	71.20B	Analyses, essais et inspections techniques	Autre personne morale de droit public administratif
LABORATOIRE DE FOUGERES ET ANMV (AGENCE NATIONALE DE SECURITE SANITAIRE DE L ALIMENTATION DE L ENVIRONNEMENT ET DU TRAVAIL (ANSES))	LA HAUTE MARCHE JAVENE 35133	130012024	72.19Z	Recherche-développement en autres sciences physiques et naturelles	Etablissement public administratif
DELEGATION DES MARCHES DE BRETAGNE (CHAMBRE DE COMMERCE ET D'INDUSTRIE TERRITORIALE ILLE-ET-VILAINE (CCIT))	4 RUE CLAUDE BOURGELAT 35133 JAVENÉ	130022809	94.11Z	Activités des organisations patronales et consulaires	Etablissement public administratif
FACULTE DES METIERS CAMPUS DE JAVENE (CHAMBRE DE COMMERCE ET D'INDUSTRIE TERRITORIALE ILLE-ET-VILAINE (CCIT))	4 RUE CLAUDE BOURGELAT 35133 JAVENÉ	130022809	85.42Z	Enseignement supérieur	Etablissement public administratif
IFA ET ECOLE D'HORLGERIE (CHAMBRE DE COMMERCE ET D'INDUSTRIE TERRITORIALE ILLE-ET-VILAINE (CCIT))	4 RUE CLAUDE BOURGELAT 35133 JAVENÉ	130022809	85.59A	Formation continue d'adultes	Etablissement public administratif
CCIT ILLE ET VILAINE-DELEGATION FOUGERES VITRE (CHAMBRE DE COMMERCE ET D'INDUSTRIE DE REGION BRETAGNE (CCIR))	4 RUE CLAUDE BOURGELAT JAVENE 35133	183500040	94.11Z	Activités des organisations patronales et consulaires	Etablissement public administratif
CCIT ILLE VILAINE EC AUDIOPROTHESE OPTIQUE FIZEAU (CHAMBRE DE COMMERCE ET D'INDUSTRIE DE REGION BRETAGNE (CCIR))	4 RUE CLAUDE BOURGELAT JAVENE 35133	183500040	85.42Z	Enseignement supérieur	Etablissement public administratif
CCIT ILLE VILAINE IFA FOUGERES ECOLE HORLOGERIE (CHAMBRE DE COMMERCE ET D'INDUSTRIE DE REGION BRETAGNE (CCIR))	4 RUE CLAUDE BOURGELAT JAVENE 35133	183500040	85.59A	Formation continue d'adultes	Etablissement public administratif
AGENCE DU PAYS DE FOUGERES (DEPARTEMENT D ILLE ET VILAINE)	RUE CLAUDE BOURGELAT 35133 JAVENÉ	223500018	84.11Z	Administration publique générale	Collectivité territoriale

COMMERCE VILLE DE FOUGERES	4 RUE CLAUDE BOURGELAT 35133 JAVENÉ	383652153	94.99Z	Autres organisations fonctionnant par adhésion volontaire	Association loi 1901 ou assimilé
CLUB DU COMMERCE ET DE L'ARTISANAT DES 3 COM'S	4 RUE CLAUDE BOURGELAT 35133 JAVENÉ	424374767	94.99Z	Autres organisations fonctionnant par adhésion volontaire	Association loi 1901 ou assimilé
INITIATIVE PAYS DE FOUGERES	4 RUE CLAUDE BOURGELAT 35133 JAVENÉ	503048845	94.99Z	Autres organisations fonctionnant par adhésion volontaire	Association loi 1901 ou assimilé
ASSOCIATION CULTURELLE ET SOCIALE DE L'ANSES FOUGERES	RUE CLAUDE BOURGELAT 35133 JAVENÉ	825266190	94.99Z	Autres organisations fonctionnant par adhésion volontaire	Association loi 1901 ou assimilé
CAMPUS DES METIERS FOUGERES-VITRE - INDUSTRIE	4 RUE CLAUDE BOURGELAT JAVENE 35133	877944066	94.11Z	Activités des organisations patronales et consulaires	Association loi 1901 ou assimilé
A. D. E. A. F. ASSOCIATION DES ELEVES D'AUDIOPROTHESE DE FOUGERES (A. D. E. A. F.)	4 RUE CLAUDE BOURGELAT 35133 JAVENÉ	878603802	94.99Z	Autres organisations fonctionnant par adhésion volontaire	Association loi 1901 ou assimilé
ASSOCIATION DE VIE DE L'INSTITUT DES ETUDIANTS ET ELEVES DE FOUGERES	6 RUE CLAUDE BOURGELAT 35133 JAVENÉ	908106628	94.99Z	Autres organisations fonctionnant par adhésion volontaire	Association loi 1901 ou assimilé

ZONE D'ACTIVITES DES HAUTS DE BEAUCE - BEAUCE



Beaucé

Hauts de Beaucé

- Unité foncière
- Périmètre ZAE
- Bâtiments en ZAE
- Limite communale

Superficie totale : 44 752 m²

Superficie bâtie : 9 809 m²
(21,9% de l'emprise)

Unités foncières : 8

Unités foncières vacantes : 0

Établissements : 9

Réalisation : Fougères
Agglomération, février 2024
Photo aérienne : IGN, 2020



Tableau détaillant les propriétaires de la zone d'activités

N° UF	Nbre de parcelles cadastrales de l'UF	Parcelles cadastrales de l'UF	Propriétaire	Vacance de l'UF	Superficie de l'UF en m ²
1	1	021000AA0007		0	9 434
2	1	021000AA0008		0	119
3	1	021000AA0010		0	6 935
4	1	021000AA0002		0	239
5	1	021000AA0009		0	13 540
6	1	021000AA0003		0	10 408
7	2	021000AA0055,021000AA0056		0	533
8	2	021000AA0054,021000AA0004		0	3 428

Tableau détaillant les occupants de la zone d'activités

Raison sociale	Adresse	SIREN	Code NAF	Libellé NAF	Forme juridique
TECNI'LOGIS	73 RUE DE BRETAGNE 35133 BEAUCÉ	384569398	43.32A	Travaux de menuiserie bois et PVC	Société par actions simplifiée
MENUISERIES HELLEUX	LES HAUTS DE BEAUCE BEAUCE 35133	389932930	16.23Z	Fabrication de charpentes et d'autres menuiseries	Société par actions simplifiée
SARL S3M	75 RUE DE BRETAGNE 35133 BEAUCÉ	450573449	46.73A	Commerce de gros (commerce interentreprises) de bois et de matériaux de construction	Société à responsabilité limitée (SARL)
HELIOS HABITAT	75 RUE DE BRETAGNE 35133 BEAUCÉ	508352606	43.22B	Travaux d'installation d'équipements thermiques et de climatisation	Société à responsabilité limitée (SARL)
JDG PROD	75 RUE DE BRETAGNE 35133 BEAUCÉ	750549511	59.11A	Production de films et de programmes pour la télévision	Société à responsabilité limitée (SARL)
LE BYGGVIR (FGLA)	73 RUE DE BRETAGNE BEAUCE 35133	838252674	56.30Z	Débites de boissons	Société à responsabilité limitée (SARL)
HELIOSOLAIRE	73 RUE DE BRETAGNE 35133 BEAUCÉ	921012399	43.21A	Travaux d'installation électrique dans tous locaux	Société à responsabilité limitée (SARL)
PMC 35	75 RUE DE BRETAGNE 35133 BEAUCÉ	900148263	43.33Z	Travaux de revêtement des sols et des murs	Société par actions simplifiée

ZONE D'ACTIVITES CIMETTE - LA CHAPELLE-FLEURIGNE



La Chapelle-Fleurigné

Cimette

- Unité foncière
- Périmètre ZAE
- Bâtiments en ZAE
- Limite communale

Superficie totale : 57 452 m²

Superficie bâtie : 7 142 m²
(12,4% de l'emprise)

Unités foncières : 5

Unités foncières vacantes : 0

Établissements : 5

Réalisation : Fougères
Agglomération, février 2024
Photo aérienne : IGN, 2020



Tableau détaillant les propriétaires de la zone d'activités

N° UF	Nbre de parcelles cadastrales de l'UF	Parcelles cadastrales de l'UF	Propriétaire	Vacance de l'UF	Superficie de l'UF en m²
1	3	062000BE0065,062000BE0077,062000BE0068		0	47 196
2	1	062000AN0191		0	5 929
3	1	062000BE0043		0	7 482
4	7	062000AN0197,062000AN0195,062000AN0196,062000AN0199,062000AN0198,062000AN0193,062000AN0194		0	11 694
5	1	062000BE0044		0	6 845

Tableau détaillant les occupants de la zone d'activités

Raison sociale	Adresse	SIREN	Code NAF	Libellé NAF	Forme juridique
BAHIER VINCENT MACONNERIE (EURL BAHIER VINCENT (BVM))	LA HAUTE CIMETTE LA CHAPELLE-JANSON 35133	750486136	43.99C	Travaux de maçonnerie générale et gros œuvre de bâtiment	Société à responsabilité limitée (SARL)
CIMETTE EN FETE	ZA LES CIMETTES LA CHAPELLE-JANSON 35133	911981694	94.12Z	Activités des organisations professionnelles	Association loi 1901 ou assimilé
ENAUDIS	ZA DE LA HAUTE CIMETTE LA CHAPELLE-JANSON 35133	350104956	46.61Z	Commerce de gros (commerce interentreprises) de matériel agricole	Société à responsabilité limitée (SARL)
FOUGERES BACHES	ZA CIMETTE LA CHAPELLE-JANSON 35133	840936876	29.32Z	Fabrication d'autres équipements automobiles	Société à responsabilité limitée (SARL)
SARL VICTOR BRAULT TRAITEUR	CIMETTE 35133 LA CHAPELLE-JANSON	412045163	56.21Z	Services des traiteurs	Société à responsabilité limitée (SARL)

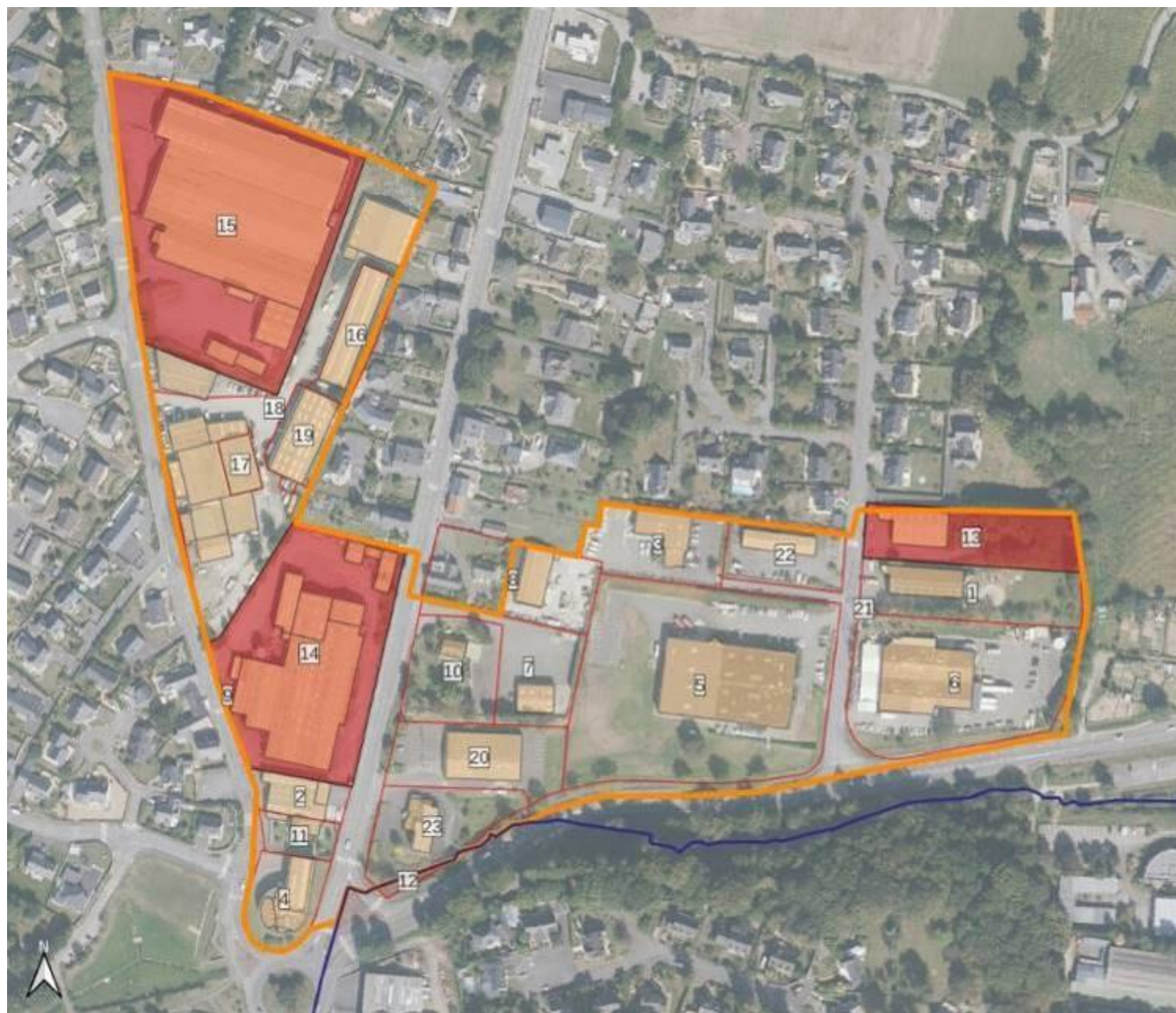

ZONE D'ACTIVITES CROIX DOREE – COTE DU NORD - LECOUSSE



AGGLO
FOUGÈRES AGGLOMÉRATION

Lécousse

Croix
Dorée-Côte du
Nord

-  Unité foncière
-  Unité foncière vacante
-  Périmètre ZAE
-  Bâtiments en ZAE
-  Limite communale

Superficie totale : 98 234 m²

Superficie bâtie : 31 387 m²
(32% de l'emprise)

Unités foncières : 23

Unités foncières vacantes : 3

Établissements : 16

Réalisation : Fougères
Agglomération, février 2024
Photo aérienne : IGN, 2020



Tableau détaillant les propriétaires de la zone d'activités

N° UF	Nbre de parcelles cadastrales de l'UF	Parcelles cadastrales de l'UF	Propriétaire	Vacance de l'UF	Superficie de l'UF en m ²
1	1	150000AI0054		0	3 550
2	1	150000AI0099		0	1 060
3	2	150000AI0066,150000AI0067		0	2 832
4	3	150000AI0097,150000AI0095,150000AI0096		0	1 815
5	2	150000AI0065,150000AI0064		0	14 198
6	5	150000AI0057,150000AI0135,150000AI0058,150000AI0059,150000AI0056		0	7 958
7	1	150000AI0146		0	2 640
8	1	150000AI0091		0	3 656
9	1	150000AI0100		0	9
10	1	150000AI0145		0	2 754
11	1	150000AI0098		0	858
12	2	115000AW0200,115000AW0201		0	174
13	1	150000AI0053		1	3 462
14	1	150000AI0101		1	10 083
15	1	150000AI0133		1	15 687
16	1	150000AI0122		0	1 582

17	3	150000AI0125,150000AI0129,150000AI0130		0	590
18	5	150000AI0128,150000AI0126,150000AI0127,150000AI0121,150000AI0131		0	9 429
19	3	150000AI0124,150000AI0123,150000AI0132		0	2 375
20	1	150000AI0093		0	3 353
21	1	150000AI0055		0	25
22	1	150000AI0068		0	2 121
23	1	150000AI0094		0	2 923

Tableau détaillant les occupants de la zone d'activités

Raison sociale	Adresse	SIREN	Code NAF	Libellé NAF	Forme juridique
ALPHONSE COUASNON	9 RUE DE LA CROIX DORÉE 35133 LÉCOUSSE	504296914	45.20A	Entretien et réparation de véhicules automobiles légers	Entrepreneur individuel
CAR ENRJ	RUE DE LA CROIX DORÉE 35133 LÉCOUSSE	528412695	35.11Z	Production d'électricité	Société à responsabilité limitée (SARL)
CENTRE AUTO RENOVATION (C A R)	ZONE ARTISANALE DE LA GARENNE 35133 LÉCOUSSE	482375821	45.20A	Entretien et réparation de véhicules automobiles légers	Société par actions simplifiée
CHAUFFAGESERVICES.35	13 RUE DE LA CROIX DORÉE 35133 LÉCOUSSE	490870805	43.22A	Travaux d'installation d'eau et de gaz en tous locaux	Société à responsabilité limitée (SARL)
CVB CREATION VERANDA ET BATIMENT	9 RUE DE LA CROIX DORÉE 35133 LÉCOUSSE	388671943	25.12Z	Fabrication de portes et fenêtres en métal	Société à responsabilité limitée (SARL)
ELIS FOUGERES (LES LAVANDIERES)	ZA DE LA COTE DU NORD LÉCOUSSE 35133	062201009	77.29Z	Location et location-bail d'autres biens personnels et domestiques	Société par actions simplifiée





ENTREPRISE CHERBONNEL	RUE DE L'EAU VIVE 35133 LÉCOUSSE	493123863	43.91A	Travaux de charpente	Société à responsabilité limitée (SARL)
EQUI-BRIDE	5 RUE DE L'EAU VIVE 35133 LÉCOUSSE	493977227	47.91B	Vente à distance sur catalogue spécialisé	Société à responsabilité limitée (SARL)
ESAT FOUGERES (L'ADAPT)	4 BD DE LA COTE NORD LECOUSSE 35133	775693385	88.10C	Aide par le travail	Association loi 1901 ou assimilé
JEAN HELIEZ	2 BOULEVARD DE LA COTE DU NORD 35133 LÉCOUSSE	414540492	75.00Z	Activités vétérinaires	Entrepreneur individuel
LABORATOIRE COSMETIQUE DE LECOUSSE (LCL)	ZONE INDUSTRIELLE LECOUSSE 35133	400838876	20.42Z	Fabrication de parfums et de produits pour la toilette	Société par actions simplifiée
LD CHARPENTE	6 BOULEVARD DE LA COTE DU NORD 35133 LÉCOUSSE	909899825	43.91A	Travaux de charpente	Société à responsabilité limitée (SARL)
SARL BREL LOUIS	3 RUE DE L'EAU VIVE 35133 LÉCOUSSE	423613454	43.31Z	Travaux de plâtrerie	Société à responsabilité limitée (SARL)
SOCIETE BREL PLAFOND ACOUSTIQUE (SBPA)	3 RUE DE L'EAU VIVE 35133 LÉCOUSSE	421847229	43.31Z	Travaux de plâtrerie	Société à responsabilité limitée (SARL)
SOLABAIE (ATLANTEM INDUSTRIES)	RUE DE LA CROIX DORÉE 35133 LÉCOUSSE	340137736	43.32A	Travaux de menuiserie bois et PVC	Société par actions simplifiée
UNI FETES	6 BD DE LA COTE DU NORD LECOUSSE 35133	833027014	56.21Z	Services des traiteurs	Société à responsabilité limitée (SARL)

ZONE D'ACTIVITES LA CHAUDRONNERAIS - BEAUCE



Beaucé

La
Chaudronnerais

-  Unité foncière
-  Périmètre ZAE
-  Bâtiments en ZAE
-  Limite communale

Superficie totale : 89 813 m²

Superficie bâtie : 19 241 m²
(21,4% de l'emprise)

Unités foncières : 6

Unités foncières vacantes : 0

Établissements : 12

Réalisation : Fougères
Agglomération, février 2024
Photo aérienne : IGN, 2020



Tableau détaillant les propriétaires de la zone d'activités

N° UF	Nbre de parcelles cadastrales de l'UF	Parcelles cadastrales de l'UF	Propriétaire	Vacance de l'UF	Superficie de l'UF en m²
1	5	021000AA0030,021000AA0047,021000AA0046,021000AA0042,021000AA0036		0	2 113
2	3	021000AK0080,021000AA0049,021000AA0048		0	36 968
3	1	021000AK0005		0	9 896
4	2	021000AK0001,021000AK0078		0	12 219
5	6	115000BE0131,115000BE0040,115000BE0020,021000AA0051,021000AA0013,021000AA0012		0	21 507
6	1	021000AA0050		0	17 160

Tableau détaillant les occupants de la zone d'activités

Raison sociale	Adresse	SIREN	Code NAF	Libellé NAF	Forme juridique
FIDUCIAIRE FOUGERAISE	2 RUE DE LA CHAUDRONNERAIS 35133 BEAUCÉ	432237246	69.20Z	Activités comptables	Société à responsabilité limitée (SARL)
FRANCOIS FORIN	2 RUE DE LA CHAUDRONNERAIS 35133 BEAUCÉ	443122064	69.20Z	Activités comptables	Entrepreneur individuel
JL PARTICIPATIONS	2 RUE DE LA CHAUDRONNERAIS 35133 BEAUCÉ	891602062	66.30Z	Gestion de fonds	Société par actions simplifiée
LECO (ECO)	2 RUE DE LA CHAUDRONNERAIS BEAUCE 35133	669201048	69.20Z	Activités comptables	Société à responsabilité limitée (SARL)
LEGEAI PARTICIPATIONS	2 RUE DE LA CHAUDRONNERAIS 35133 BEAUCÉ	524994118	64.30Z	Fonds de placement et entités financières similaires	Société à responsabilité limitée (SARL)

LV EXPERTISE COMPTABLE	2 RUE DE LA CHAUDRONNERAIS 35133 BEAUCÉ	420851123	69.20Z	Activités comptables	Société à responsabilité limitée (SARL)
MABA BEAUSEJOUR	69 RUE DE BRETAGNE 35133 BEAUCÉ	538888694	42.99Z	Construction d'autres ouvrages de génie civil n.c.a.	Société à responsabilité limitée (SARL)
MASSON BOIS ET MATERIAUX FOUGERAIS (BMF)	69 RUE DE BRETAGNE 35133 BEAUCÉ	699200440	46.73A	Commerce de gros (commerce interentreprises) de bois et de matériaux de construction	Société par actions simplifiée
ORCO INFORMATIQUE	2 RUE DE LA CHAUDRONNERAIS 35133 BEAUCÉ	432116234	62.02A	Conseil en systèmes et logiciels informatiques	Société à responsabilité limitée (SARL)
SEBASTIEN LEGEAI	2 RUE DE LA CHAUDRONNERAIS 35133 BEAUCÉ	431805506	69.20Z	Activités comptables	Entrepreneur individuel
SERVI-PAIES	2 RUE DE LA CHAUDRONNERAIS 35133 BEAUCÉ	530346493	82.11Z	Services administratifs combinés de bureau	Société à responsabilité limitée (SARL)
YVES LEGEAI	2 RUE DE LA CHAUDRONNERAIS 35133 BEAUCÉ	341458834	70.22Z	Conseil pour les affaires et autres conseils de gestion	Entrepreneur individuel

ZONE D'ACTIVITES LA GUENAUDIERE - FOUGERES

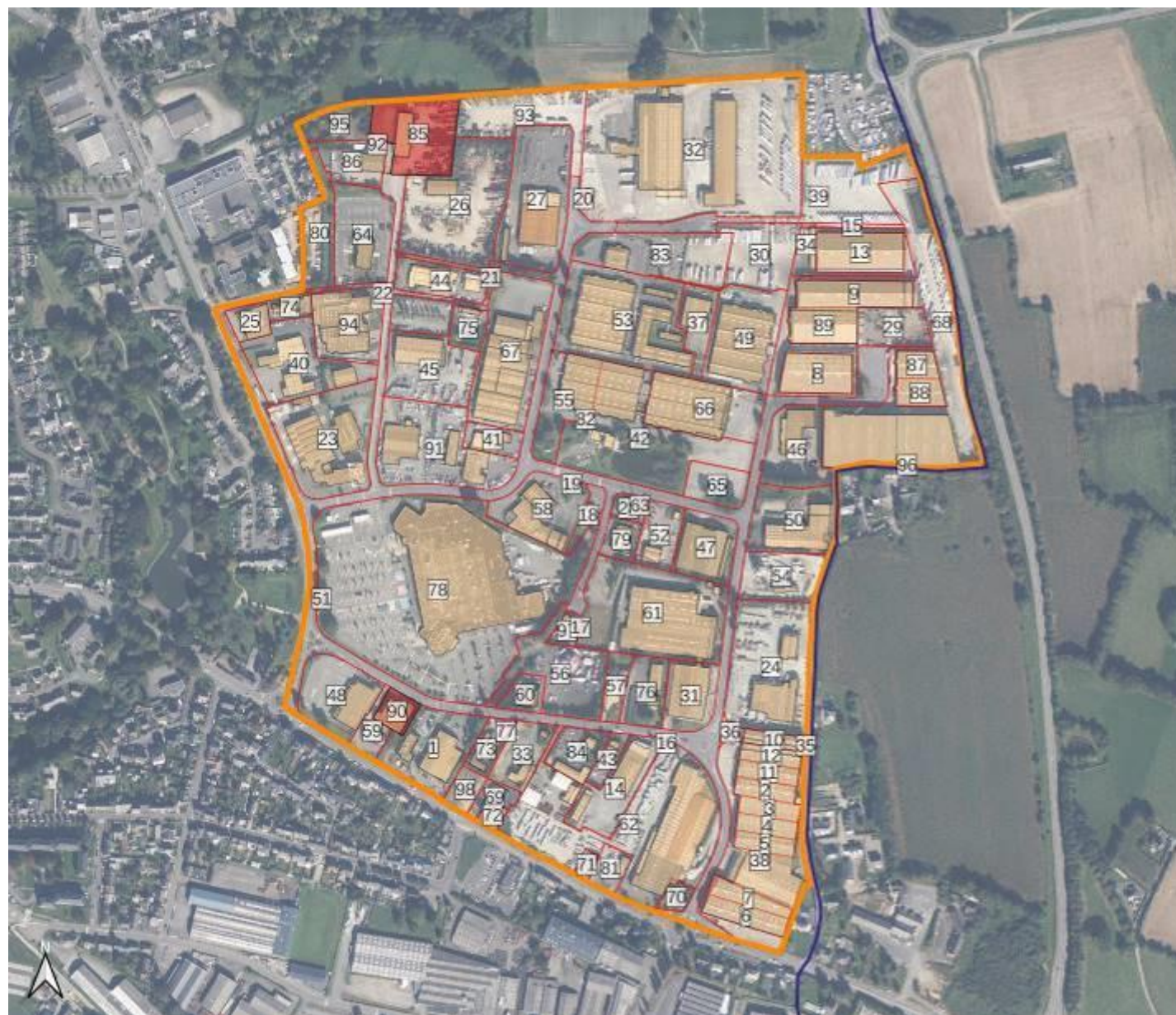

AGGLO
FOUGÈRES AGGLOMÉRATION

Fougères

La Guénaudière

- Unité foncière
- Unité foncière vacante
- Périmètre ZAE
- Bâtiments en ZAE
- Limite communale

Superficie totale : 574 240 m²

Superficie bâtie : 170 373 m²
(29.7% de l'emprise)

Unités foncières : 98

Unités foncières vacantes : 2

Établissements : 93

Réalisation : Fougères
Agglomération, février 2024
Photo aérienne : IGN, 2023

0 50 100 m



Tableau détaillant les propriétaires de la zone d'activités

N° UF	Nbre de parcelles cadastrales de l'UF	Parcelles cadastrales de l'UF	Propriétaire	Vacance de l'UF	Superficie de l'UF en m ²
1	1	115000BD0227		0	7 503
2	1	115000BD0967		0	1 441
3	1	115000BD0966		0	1 406
4	1	115000BD0965		0	1 384
5	1	115000BD0964		0	1 387
6	1	115000BD0962		0	2 136
7	1	115000BD0963		0	1 572
8	1	115000BD0988		0	3 601
9	1	115000BD0982		0	3 997
10	2	115000BD0977,115000BD0971		0	1 136
11	1	115000BD0968		0	1 395
12	2	115000BD0974,115000BD0969		0	1 370
13	1	115000BD0980		0	4 528
14	2	115000BD0902,115000BD0960		0	5 718
15	1	115000BD0699		0	571
16	1	115000BD0222		0	42
17	1	115000BD0652		0	44
18	1	115000BD0858		0	1 226
19	1	115000BD0319		0	55
20	1	115000BD0311		0	127
21	4	115000BD0774,115000BD0933,115000BD0638,115000BD0637		0	733
22	1	115000BD0526		0	54
23	2	115000BD0452,115000BD0453		0	11 841
24	1	115000BD0288		0	13 848
25	1	115000BD0439		0	1 684
26	4	115000BD0516,115000BD0517,115000BD0773,115000BD0763		0	14 079
27	2	115000BD0304,115000BD0746		0	11 482
28	2	115000BD0568,115000BD0944		0	920
29	1	115000BD0788		0	3 598
30	1	115000BD0779		0	5 971
31	1	115000BD0339		0	4 388

32	2	115000BD0310,115000BD0537		0	39 429
33	1	115000BD0225		0	3 565
34	1	115000BD0981		0	2 675
35	2	115000BD0972,115000BD0978		0	82
36	2	115000BD0979,115000BD0973		0	538
37	1	115000BD0783		0	3 098
38	8	115000BD0997,115000BD0976,115000BD0996,115000BD0484,115000BD0995,115000BD0975,115000BD0993,115000BD0994		0	9 346
39	3	115000BD0909,115000BD0907,115000BD0937		0	10 868
40	2	115000BD0440,115000BD0482		0	8 194
41	1	115000BD0283		0	2 018
42	1	115000BD1060		0	15 881
43	1	115000BD0901		0	1 375
44	3	115000BD0936,115000BD0935,115000BD0938		0	3 828
45	1	115000BD0445		0	7 341
46	2	115000BD0796,115000BD0754		0	6 178
47	1	115000BD0316		0	4 947
48	1	115000BD0230		0	6 423
49	1	115000BD0784		0	8 809
50	4	115000BD0765,115000BD0398,115000BD0797,115000BD0397		0	7 348
51	1	115000BD0232		0	84
52	2	115000BD0419,115000BD0409		0	3 183
53	1	115000BD0777		0	15 092
54	3	115000BD0249,115000BD0314,115000BD0250		0	5 028
55	1	115000BD1012		0	5 829
56	5	115000BD0710,115000BD0712,115000BD0244,115000BD0714,115000BD0912		0	8 203
57	1	115000BD0889		0	1 971
58	4	115000BD0518,115000BD0857,115000BD0519,115000BD0792		0	6 485
59	1	115000BD0229		0	1 692
60	1	115000BD0911		0	1 722
61	3	115000BD0317,115000BD0338,115000BD0651		0	16 089
62	14	115000BD0205,115000BD0204,115000BD0206,115000BD0243,115000BD0221,115000BD0208,115000BD0863,115000BD0193,115000BD0961,115000BD0865,115000BD0203,115000BD0939,115000BD0192,115000BD0048		0	23 167
63	1	115000BD0943		0	186
64	2	115000BD0737,115000BD0868		0	7 178
65	1	115000BD1055		0	2 980

66	2	115000BD1053,115000BD1059		0	7 861
67	5	115000BD0552,115000BD0934,115000BD0502,115000BD0421,115000BD0501		0	11 921
68	7	115000BD0984,115000BD0992,115000BD0987,115000BD0701,115000BD0985,115000BD0786,115000BD0989		0	25 493
69	3	115000BD1072,115000BD0864,115000BD1074		0	1 271
70	1	115000BD0331		0	982
71	1	115000BD0940		0	543
72	2	115000BD1073,115000BD1075		0	714
73	1	115000BD1051		0	1 728
74	2	115000BD0486,115000BD0441		0	1 375
75	1	115000BD0553		0	1 868
76	3	115000BD0892,115000BD0890,115000BD0891		0	3 661
77	1	115000BD1052		0	378
78	8	115000BD0711,115000BD0343,115000BD0214,115000BD0709,115000BD0405,115000BD0286,115000BD0707,115000BD0713		0	52 393
79	4	115000BD0569,115000BD0410,115000BD0653,115000BD0418		0	1 840
80	2	115000BD1077,115000BD0738		0	4 078
81	2	115000BD0049,115000BD0189		0	1 651
82	1	115000BD1054		0	112
83	1	115000BD0567		0	8 588
84	1	115000BD0241		0	2 999
85	4	115000BD0928,115000BD1058,115000BD0923,115000BD0492		1	7 398
86	5	115000BD0932,115000BD1076,115000BD0931,115000BD0927,115000BD0930		0	3 473
87	1	115000BD0990		0	1 470
88	1	115000BD0991		0	1 730
89	2	115000BD0983,115000BD0986		0	3 207
90	1	115000BD0228		1	1 632
91	3	115000BD0334,115000BD0294,115000BD0284		0	11 532
92	2	115000BD0929,115000BD0926		0	148
93	2	115000BD0764,115000BD1045		0	7 334
94	3	115000BD0444,115000BD0589,115000BD0590		0	9 127
95	3	115000BD1057,115000BD0663,115000BD0924		0	3 199
96	1	115000BD0900		0	287
97	1	115000BD0416		0	968
98	1	115000BD1019		0	1 469

Tableau détaillant les occupants de la zone d'activités

Raison sociale	Adresse	SIREN	Code NAF	Libellé NAF	Forme juridique
AKH	10 RUE DES FRANÇAIS LIBRES 35300 FOGÈRES	902850098	45.11Z	Commerce de voitures et de véhicules automobiles légers	Société à responsabilité limitée (SARL)
ALLIORA	5 RUE DE LA LANDE DU BAS 35300 FOGÈRES	891696171	17.21B	Fabrication de cartonnages	Société par actions simplifiée
AQUA-LUXE	2 RUE DE LA LANDE DU BAS 35300 FOGÈRES	487499774	14.19Z	Fabrication d'autres vêtements et accessoires	Société à responsabilité limitée (SARL)
ATELIER FRANCAIS DE CONFECTION (A.F.C.)	2 RUE DE LA LANDE DU BAS 35300 FOGÈRES	839337920	15.12Z	Fabrication d'articles de voyage, de maroquinerie et de sellerie	Société à responsabilité limitée (SARL)
ATELIER FRANCAIS DE MAROQUINERIE (AFM)	2 RUE DE LA LANDE DU BAS 35300 FOGÈRES	819605775	15.12Z	Fabrication d'articles de voyage, de maroquinerie et de sellerie	Société à responsabilité limitée (SARL)
B.F.L.	2 RUE DE LA LANDE DU BAS 35300 FOGÈRES	534705959	15.12Z	Fabrication d'articles de voyage, de maroquinerie et de sellerie	Société à responsabilité limitée (SARL)
BOULANGERIE MARIE BLACHERE (BOULANGERIES BG (B B G))	ZAC DE LA GUÉNAUDIÈRE 35300 FOGÈRES	478455793	10.71C	Boulangerie et boulangerie-pâtisserie	Société par actions simplifiée
BUFFALO GRILL	5 RUE DES FRANCAIS LIBRES FOGERES 35300	318906443	56.10A	Restauration traditionnelle	Société par actions simplifiée
CARL ZEISS VISION FRANCE	7 RUE AUGUSTIN FRESNEL 35300 FOGÈRES	619200850	32.50B	Fabrication de lunettes	Société par actions simplifiée
CARREFOUR (CARREFOUR HYPERMARCHES)	39 BOULEVARD DE GROSLAY 35300 FOGÈRES	451321335	47.11F	Hypermarchés	Société par actions simplifiée
CARREFOUR (CARREFOUR STATIONS SERVICE)	39 BOULEVARD DE GROSLAY 35300 FOGÈRES	451321376	47.30Z	Commerce de détail de carburants en magasin spécialisé	Société par actions simplifiée
CATHERINE RAULT	6 RUE COMBATTANTS AFRIQUE DU NORD 35300 FOGÈRES	350529426	56.10A	Restauration traditionnelle	Entrepreneur individuel
CE CARL ZEISS VISION FRANCE	RUE AUGUSTIN FRESNEL 35300	498352251	94.20Z	Activités des syndicats	Association loi

	FOUGÈRES			de salariés	1901 ou assimilé
CENTRE CONTROLE TECHNIQUE FOUGERAIS (CCTF)	RUE AUGUSTIN FRESNEL FOUGERES 35300	380441642	71.20A	Contrôle technique automobile	Société à responsabilité limitée (SARL)
CFA FOUGERES (CHAMBRE DE METIERS ET DE L'ARTISANAT DE REGION BRETAGNE (CMAR))	BOULEVARD DE GROSLAY 35300 FOUGÈRES	130027949	85.32Z	Enseignement secondaire technique ou professionnel	Etablissement public administratif
CHLEA	39 BD DE GROSLAY FOUGERES 35300	803217231	47.75Z	Commerce de détail de parfumerie et de produits de beauté en magasin spécialisé	Société à responsabilité limitée (SARL)
CHLOE GUILBERT	1 RUE DES FRANCAIS LIBRES FOUGERES 35300	953853603	47.62Z	Commerce de détail de journaux et papeterie en magasin spécialisé	Entrepreneur individuel
CIN'ESCAPE	8 RUE DES FRANCAIS LIBRES FOUGERES 35300	922421888	93.21Z	Activités des parcs d'attractions et parcs à thèmes	Société à responsabilité limitée (SARL)
CIN'ESCAPE	8 RUE DES FRANCAIS LIBRES FOUGERES 35300	922421888	93.21Z	Activités des parcs d'attractions et parcs à thèmes	Société à responsabilité limitée (SARL)
CMA 35 - ANTENNE FOUGERES (CHAMBRE DE METIERS ET DE L'ARTISANAT DE REGION BRETAGNE (CMAR))	BOULEVARD DE GROSLAY 35300 FOUGÈRES	130027949	94.11Z	Activités des organisations patronales et consulaires	Etablissement public administratif
COLLET DEMENAGEMENTS	8 RUE AUGUSTIN FRESNEL FOUGERES 35300	900935008	49.41A	Transports routiers de fret interurbains	Société à responsabilité limitée (SARL)
COTECDECO (COUTURE-TECHNIQUE-DECORATIF (COTECDECO))	2 RUE DE LA LANDE DU BAS FOUGERES 35300	821835782	15.12Z	Fabrication d'articles de voyage, de maroquinerie et de sellerie	Société à responsabilité limitée (SARL)
COUPE-COUPÉ	2 RUE DE LA LANDE DU BAS 35300 FOUGÈRES	444006514	14.13Z	Fabrication de vêtements de dessus	Société à responsabilité limitée (SARL)
CYCLES CHAN TSIN	33 BOULEVARD DE GROSLAY 35300 FOUGÈRES	391003530	47.64Z	Commerce de détail d'articles de sport en magasin spécialisé	Société à responsabilité limitée (SARL)
DECOUPE LASER PLIAGE 35 (DLP 35)	RUE DE LA GUENAUDIERE FOUGERES 35300	923755508	33.20A	Installation de structures métalliques, chaudronnées et de tuyauterie	Société par actions simplifiée
DERICHEBOURG (AFM RECYCLAGE)	ZAC DE LA GUÉNAUDIÈRE 35300	383482635	38.32Z	Récupération de	Société

	FOUGÈRES			déchets triés	anonyme à conseil d'administration
ELC DEV	4 RUE DES COMBATTANTS D AFRIQUE FOUGERES 35300	914436977	15.12Z	Fabrication d'articles de voyage, de maroquinerie et de sellerie	Société par actions simplifiée
ELC PREP	4 RUE DES COMBATTANTS D AFRIQUE FOUGERES 35300	883203085	15.12Z	Fabrication d'articles de voyage, de maroquinerie et de sellerie	Société par actions simplifiée
ENTR PEINTURE VITRERIE PINTO FILS	20 RUE DES FRANCAIS LIBRES FOUGERES 35300	393416417	43.33Z	Travaux de revêtement des sols et des murs	Société par actions simplifiée
ERNEE LUXE CONFECTION	4 RUE COMBATTANTS AFRIQUE DU NORD 35300 FOUGÈRES	800038176	15.12Z	Fabrication d'articles de voyage, de maroquinerie et de sellerie	Société par actions simplifiée
ERWAN BOIS	CHEMIN DES ROTTES 35300 FOUGÈRES	883870610	86.90F	Activités de santé humaine non classées ailleurs	Entrepreneur individuel
EURL OPTIQUE KLIENKOFF	1 RUE DES FRANÇAIS LIBRES 35300 FOUGÈRES	400394987	47.78A	Commerces de détail d'optique	Société par actions simplifiée
FABHESTIA (FABHESTIA INDUSTRIES)	LA GUENAUDIERE FOUGERES 35300	833198419	23.61Z	Fabrication d'éléments en béton pour la construction	Société par actions simplifiée
FACON LUXE	2 RUE DE LA LANDE DU BAS 35300 FOUGÈRES	409004983	14.13Z	Fabrication de vêtements de dessus	Société à responsabilité limitée (SARL)
FEU VERT	39 BD DE GROSLAY FOUGERES 35300	327359980	45.20A	Entretien et réparation de véhicules automobiles légers	Société par actions simplifiée
FOURNIER	117 BOULEVARD MICHEL COINTAT 35300 FOUGÈRES	739201770	23.61Z	Fabrication d'éléments en béton pour la construction	Société par actions simplifiée
FOURNIER	RUE DE LA GUENAUDIERE FOUGERES 35300	739201770	43.99C	Travaux de maçonnerie générale et gros œuvre de bâtiment	Société par actions simplifiée
FOURNITURES INDUSTRIELLES ET ARTISANALES DE FOUGERES (FIAF)	31 BD DE GROSLAY FOUGERES 35300	397640020	46.69B	Commerce de gros (commerce interentreprises) de fournitures et	Société à responsabilité limitée (SARL)

				équipements industriels divers	
FRANCE COUPE PREP	2 RUE DE LA LANDE DU BAS 35300 FOGÈRES	891643157	15.12Z	Fabrication d'articles de voyage, de maroquinerie et de sellerie	Société à responsabilité limitée (SARL)
FRANCE PARE BRISE (FOUGERES PARE BRISE)	123 BOULEVARD MICHEL COINTAT 35300 FOGÈRES	495147241	45.20A	Entretien et réparation de véhicules automobiles légers	Société à responsabilité limitée (SARL)
HAIRCOI'F (SARL STYL 69)	39 BD DE GROSLAY FOUGERES 35300	351918198	96.02A	Coiffure	Société à responsabilité limitée (SARL)
HOLDING PRQ	20 RUE DES FRANÇAIS LIBRES 35300 FOGÈRES	899429443	82.11Z	Services administratifs combinés de bureau	Société à responsabilité limitée (SARL)
JAB INVEST	ZONE INDUSTRIELLE FOUGERES 35300	522822550	66.30Z	Gestion de fonds	Société à responsabilité limitée (SARL)
JEAN-LOUIS GUILMAULT SAS	3 RUE DES COMBATTANTS D AFRIQUE FOUGERES 35300	348953902	45.11Z	Commerce de voitures et de véhicules automobiles légers	Société par actions simplifiée
JULES	39 BD DE GROSLAY FOUGERES 35300	305154262	47.71Z	Commerce de détail d'habillement en magasin spécialisé	Société par actions simplifiée
L'ARCADIA	7 RUE DES FRANÇAIS LIBRES 35300 FOGÈRES	948084942	56.30Z	Débits de boissons	Société par actions simplifiée
LAFARGE BETONS	12 RUE LA GUENAUDIERE 35300 FOGÈRES	414815043	23.63Z	Fabrication de béton prêt à l'emploi	Société par actions simplifiée
LE GOUT DU BOIS	15 RUE AUGUSTIN FRESNEL FOUGERES 35300	891315079	43.91A	Travaux de charpente	Société à responsabilité limitée (SARL)
LES EDITIONS DU CHOCOLAT (AU-DELA DU CHOCOLAT)	6 RUE DE LA LANDE DU BAS 35300 FOGÈRES	484819743	10.82Z	Fabrication de cacao, chocolat et de produits de confiserie	Société à responsabilité limitée (SARL)
LIDL	RUE DES FRANCAIS LIBRES FOUGERES 35300	343262622	47.11D	Supermarchés	Société en nom collectif
LM MOTOCULTURE	93 BOULEVARD MICHEL COINTAT 35300 FOGÈRES	452697303	47.52B	Commerce de détail de quincaillerie, peintures et verres en grandes surfaces (400 m² et plus)	Société à responsabilité limitée (SARL)
LOCEL	10 RUE DE LA LANDE DU BAS 35300	892338765	66.30Z	Gestion de fonds	Société civile

	FOUGÈRES				
LOXAM	8 RUE COMBATTANTS AFRIQUE DU NORD 35300 FOUGÈRES	450776968	77.32Z	Location et location-bail de machines et équipements pour la construction	Société par actions simplifiée
LUXE COUPE FACON	2 RUE DE LA LANDE DU BAS 35300 FOUGÈRES	851247197	15.12Z	Fabrication d'articles de voyage, de maroquinerie et de sellerie	Société à responsabilité limitée (SARL)
MC DONALD'S (MAP FOUGERES)	93 BOULEVARD MICHEL COINTAT 35300 FOUGÈRES	440311470	56.10C	Restauration de type rapide	Société à responsabilité limitée (SARL)
MLR FOUGERES	2 RUE DE LA LANDE DU BAS 35300 FOUGÈRES	897427936	52.10B	Entreposage et stockage non frigorifique	Société à responsabilité limitée (SARL)
MLR FOUGERES (L2A)	2 RUE DE LA LANDE DU BAS 35300 FOUGÈRES	899024301	52.10B	Entreposage et stockage non frigorifique	Société à responsabilité limitée (SARL)
MLR LAVAL	2 RUE DE LA LANDE DU BAS FOUGERES 35300	891618043	15.12Z	Fabrication d'articles de voyage, de maroquinerie et de sellerie	Société à responsabilité limitée (SARL)
MMARIONNAUD (MARIONNAUD LAFAYETTE)	BD DE GROSLAY FOUGERES 35300	348674169	47.75Z	Commerce de détail de parfumerie et de produits de beauté en magasin spécialisé	Société par actions simplifiée
MNG SUSHI	39 BD DE GROSLAY FOUGERES 35300	848984225	56.10C	Restauration de type rapide	Société par actions simplifiée
MOYA SUSHI	39 BOULEVARD DE GROSLAY 35300 FOUGÈRES	830209318	56.10C	Restauration de type rapide	Société par actions simplifiée
NATHALIE SIMON	1 RUE COMBATTANTS AFRIQUE DU NORD 35300 FOUGÈRES	482696846	90.01Z	Arts du spectacle vivant	Entrepreneur individuel
OKAIDI	BOULEVARD DE GROSLAY 35300 FOUGÈRES	398110445	47.71Z	Commerce de détail d'habillement en magasin spécialisé	Société par actions simplifiée
OPTICAL CENTER (MILOPTICALI)	4 RUE DES FRANÇAIS LIBRES 35300 FOUGÈRES	509629887	47.78A	Commerces de détail d'optique	Société par actions simplifiée
ORANGE (GENERALE DE TELEPHONE)	39 BOULEVARD DE GROSLAY 35300 FOUGÈRES	437723844	47.42Z	Commerce de détail de matériels de télécommunication en magasin spécialisé	Société anonyme à conseil d'administration

OUEST BEDDING	ZONE INDUSTRIELLE FOUGERES 35300	820238020	31.09B	Fabrication d'autres meubles et industries connexes de l'ameublement	Société par actions simplifiée
OUEST BOISSONS (FOUGERES BOISSONS DISTRIBUTION)	9 RUE DE LA LANDE DU BAS FOUGERES 35300	815398417	46.34Z	Commerce de gros (commerce interentreprises) de boissons	Société par actions simplifiée
OUEST DISTRIBUTION INDUSTRIE ET PIECES AUTOMOBILES (ODIPA)	33 BOULEVARD DE GROSLAY 35300 FOUÈRES	828604579	45.31Z	Commerce de gros d'équipements automobiles	Société à responsabilité limitée (SARL)
OUI ASIE	8 RUE DES FRANCAIS LIBRES FOUGERES 35300	948512587	56.10C	Restauration de type rapide	Société par actions simplifiée
PALOMA (HAVARD)	BD DE GROSLAY FOUGERES 35300	795176296	47.77Z	Commerce de détail d'articles d'horlogerie et de bijouterie en magasin spécialisé	Société à responsabilité limitée (SARL)
PHARMACIE DES ORIERES	1 RUE DES FRANCAIS LIBRES FOUGERES 35300	379479827	47.73Z	Commerce de détail de produits pharmaceutiques en magasin spécialisé	Société en nom collectif
POINT P BRETAGNE (DOCKS MATERIAUX DE L OUEST (DMO))	RUE AUGUSTIN FRESNEL FOUGERES 35300	302364211	46.73A	Commerce de gros (commerce interentreprises) de bois et de matériaux de construction	Société par actions simplifiée
PRADAT DEVELOPPEMENT DURABLE	10 RUE AUGUSTIN FRESNEL FOUGERES 35300	890605546	38.32Z	Récupération de déchets triés	Société par actions simplifiée
PROFESSIONNELS FOURNITURES AUTOS (PROFA)	35 BD DE GROSLAY FOUGERES 35300	340398213	45.31Z	Commerce de gros d'équipements automobiles	Société à responsabilité limitée (SARL)
REXEL (REXEL FRANCE)	123 BOULEVARD MICHEL COINTAT 35300 FOUÈRES	309304616	46.69A	Commerce de gros (commerce interentreprises) de matériel électrique	Société par actions simplifiée
SARL BEAUSSIER JEROME	113 BOULEVARD MICHEL COINTAT 35300 FOUÈRES	481766624	47.22Z	Commerce de détail de viandes et de produits à base de viande en magasin spécialisé	Société à responsabilité limitée (SARL)
SARL GARAGE PIERRE	3 RUE DE LA LANDE DU BAS FOUGERES 35300	834752479	45.20A	Entretien et réparation de véhicules	Société à responsabilité

				automobiles légers	limitée (SARL)
SATHANAS (ABACA DIFFUSION ACCESSOIRES)	9 RUE DES FRANÇAIS LIBRES 35300 FOUGÈRES	497581975	46.42Z	Commerce de gros (commerce interentreprises) d'habillement et de chaussures	Société à responsabilité limitée (SARL)
SAVOIR-FAIRE TRANSMISSION	2 RUE DE LA LANDE DU BAS 35300 FOUGÈRES	820715522	85.59B	Autres enseignements	Société à responsabilité limitée (SARL)
SERVICES MINUTE (EUROPE SERVICES)	39 BD DE GROSLAY FOUGERES 35300	678501263	95.23Z	Réparation de chaussures et d'articles en cuir	Société anonyme à directoire
SOCIETE GUY PRADAT RECYCLAGE	10 RUE AUGUSTIN FRESNEL 35300 FOUGÈRES	395393440	38.32Z	Récupération de déchets triés	Société par actions simplifiée
SOCIETE METALLURGIQUE INDUSTRIELLE DE L'OUEST (SMIO)	14 RUE LA GUENAUDIERE 35300 FOUGÈRES	349665398	25.11Z	Fabrication de structures métalliques et de parties de structures	Société par actions simplifiée
SOPROFAME	RUE LA GUENAUDIERE 35300 FOUGÈRES	349599605	25.62B	Mécanique industrielle	Société par actions simplifiée
SPORTS AND SHOP	123 BD MICHEL COINTAT FOUGERES 35300	852284264	47.64Z	Commerce de détail d'articles de sport en magasin spécialisé	Société par actions simplifiée
STE INDUSTRIELLE FOUGERAISE DE FABRICATION D'ARMATURES POUR BETON (SIFAB)	18 RUE LA GUENAUDIERE 35300 FOUGÈRES	489773036	25.93Z	Fabrication d'articles en fils métalliques, de chaînes et de ressorts	Société par actions simplifiée
TANGUY MATERIAUX DISTRIBUTION	ZONE INDUSTRIELLE FOUGERES 35300	379170889	46.73A	Commerce de gros (commerce interentreprises) de bois et de matériaux de construction	Société par actions simplifiée
THE PHONE SHOP (PHOLIPHONE)	RUE DES FRANÇAIS LIBRES 35300 FOUGÈRES	531436053	47.42Z	Commerce de détail de matériels de télécommunication en magasin spécialisé	Société par actions simplifiée
TOIT MALO	1 ALL DE L EPINE FOUGERES 35300	904910700	43.91A	Travaux de charpente	Société à responsabilité limitée (SARL)
TRANSPORTS GELIN	ZAC DE LA GUENAUDIERE FOUGERES 35300	329295018	45.20A	Entretien et réparation de véhicules automobiles légers	Société par actions simplifiée
TRANSPORTS GELIN	10 RUE DE LA LANDE DU BAS	329295018	49.41A	Transports routiers de	Société par

	FOUGERES 35300			fret interurbains	actions simplifiée
WAREEGA FOUGERES (FELGER CYCLES)	123 BD MICHEL COINTAT FOUGERES 35300	953904562	47.64Z	Commerce de détail d'articles de sport en magasin spécialisé	Société par actions simplifiée
WO 3512 (WESTORANGE 351)	2 RUE LA GUENAUDIERE 35300 FOUGÈRES	513793851	35.11Z	Production d'électricité	Société à responsabilité limitée (SARL)
WO3522 (WESTORANGE 352)	2 RUE LA GUENAUDIERE 35300 FOUGÈRES	513797993	35.11Z	Production d'électricité	Société à responsabilité limitée (SARL)

ZONE D'ACTIVITES LA GUILLARDIERE - LÉCOUSSE



AGGLO
FOUGÈRES AGGLOMÉRATION

Lécousse

La Guillardière

- Unité foncière
- Périmètre ZAE
- Bâtiments en ZAE
- Limite communale

Superficie totale : 27 505 m²

Superficie bâtie : 6 904 m²
(25,1% de l'emprise)

Unités foncières : 9

Unités foncières vacantes : 0

Établissements : 8

Réalisation : Fougères
Agglomération, février 2024
Photo aérienne : IGN, 2020



Tableau détaillant les propriétaires de la zone d'activités

N° UF	Nbre de parcelles cadastrales de l'UF	Parcelles cadastrales de l'UF	Propriétaire	Vacance de l'UF	Superficie de l'UF en m²
1	2	150000BD0005,150000BD0007		0	3 530
2	1	150000AH0064		0	2 171
3	1	150000BD0015		0	7 887
4	6	150000AE0013,150000AE0012,150000AE0009,150000AE0011,150000AE0010,150000AE0008		0	9 145
5	2	150000AH0061,150000AH0060		0	5 547
6	1	150000BD0006		0	1 167
7	2	150000BD0013,150000BD0014		0	1 927
8	1	150000AH0063		0	501
9	2	150000BD0011,150000BD0012,150000BD0009,150000BD0010		0	171

Tableau détaillant les occupants de la zone d'activités

Raison sociale	Adresse	SIREN	Code NAF	Libellé NAF	Forme juridique
ALU GOUTTIERE PROFILAGE	5 RUE DE LA GUILLARDIÈRE 35133 LÉCOUSSE	443885363	25.99B	Fabrication d'autres articles métalliques	Société à responsabilité limitée (SARL)
AUTO PNEU SECOND' (APS)	LA GUILLARDIÈRE 35133 LÉCOUSSE	414657098	45.32Z	Commerce de détail d'équipements automobiles	Société à responsabilité limitée (SARL)
COQUELIN METAL ET BATIMENT	LA GUILLARDIÈRE 35133 LÉCOUSSE	323704890	41.20B	Construction d'autres bâtiments	Société par actions

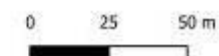
					simplifiée
FR SERVICES	61 LA GUILLARDIÈRE 35133 LÉCOUSSE	845146067	52.29B	Affrètement et organisation des transports	Société à responsabilité limitée (SARL)
FR TRANSPORTS	61 LA GUILLARDIÈRE 35133 LÉCOUSSE	802736355	49.41B	Transports routiers de fret de proximité	Société à responsabilité limitée (SARL)
G S TELECOM INFRASTRUCTURE	36 RUE DE LA GUILLARDIÈRE 35133 LÉCOUSSE	882165228	43.21A	Travaux d'installation électrique dans tous locaux	Société à responsabilité limitée (SARL)
SARL LOUIS & LECRIVAIN	2 RUE DE LA GUILLARDIÈRE 35133 LÉCOUSSE	447907866	41.20A	Construction de maisons individuelles	Société à responsabilité limitée (SARL)
VENTINA CREATIONS	3 HAMEAU DE LA GUILLARDIERE 35133 LÉCOUSSE	535303143	46.15Z	Intermédiaires du commerce en meubles, articles de ménage et quincaillerie	Société par actions simplifiée
ALU GOUTTIERE PROFILAGE	5 RUE DE LA GUILLARDIÈRE 35133 LÉCOUSSE	443885363	25.99B	Fabrication d'autres articles métalliques	Société à responsabilité limitée (SARL)

ZONE D'ACTIVITES LA MASSONNAIS - LAIGNELET



Tableau détaillant les propriétaires de la zone d'activités

N° UF	Nbre de parcelles cadastrales de l'UF	Parcelles cadastrales de l'UF	Propriétaire	Vacance de l'UF	Superficie de l'UF en m ²
1	9	1380000B0104,1380000B0103,1380000B0102,1380000B0101,138000AL0361,138000AL0352,138000AL0362,138000AL0357,138000AL0364		0	3 524
2	1	138000AL0363		0	1 719
3	3	138000AL0356,138000AL0351,138000AL0355		0	3 753
4	2	138000AL0353,138000AL0349		0	1 178
5	2	138000AL0354,138000AL0350		0	1 063
6	5	138000AL0377,138000AL0261,138000AL0359,138000AL0358,138000AL0360		0	20 428

Tableau détaillant les occupants de la zone d'activités

Raison sociale	Adresse	SIREN	Code NAF	Libellé NAF	Forme juridique
AMBULANCES DU BEFFROI	ZAC LA MASSONNAIS LAIGNELET 35133	353198229	86.90A	Ambulances	Société à responsabilité limitée (SARL)
GARAGE VALLEE MICKAEL (MICKAEL VALLEE)	LA MASSONNAIS 35133 LAIGNELET	501936538	45.20A	Entretien et réparation de véhicules automobiles légers	Entrepreneur individuel
PROEMA GESTION	2 LA MASSONNAIS 35133 LAIGNELET	831307350	69.20Z	Activités comptables	Société à responsabilité limitée (SARL)
TAXI GOHIN	ZAC LA MASSONNAIS LAIGNELET 35133	392481222	49.32Z	Transports de voyageurs par taxis	Société à responsabilité limitée (SARL)



ZONE D'ACTIVITES LA MESSAYAIS - COMBOURTILLE



AGGLO
FOUGÈRES AGGLOMÉRATION

Combourtille

La Messayais

-  Unité foncière
-  Périmètre ZAE
-  Bâtiments en ZAE
-  Limite communale

Superficie totale : 54 144 m²

Superficie bâtie : 4 951 m²
(9.1% de prise)

Unités foncières : 8

Unités foncières vacantes : 0

Établissements : 7

Réalisation : Fougères
Agglomération, février 2024
Photo aérienne : IGN, 2020



Tableau détaillant les propriétaires de la zone d'activités

N° UF	Nbre de parcelles cadastrales de l'UF	Parcelles cadastrales de l'UF	Propriétaire	Vacance de l'UF	Superficie de l'UF en m²
1	3	086000ZB0075,0860000A0174,0860000A1168		0	6 330
2	1	086000ZB0301		0	8 944
3	2	086000ZB0308,086000ZB0309		0	8 051
4	2	086000ZB0076,0860000A0178		0	2 140
5	5	086000ZB0299,086000ZB0294,086000ZB0296,086000ZB0143,086000ZB0144		0	21 021
6	2	086000ZB0297,086000ZB0302		0	1 234
7	1	086000ZB0303		0	6 891
8	3	086000ZB0290,086000ZB0293,086000ZB0186		0	4 279

Tableau détaillant les occupants de la zone d'activités

Raison sociale	Adresse	SIREN	Code NAF	Libellé NAF	Forme juridique
AEPEC	LA MESSAYAIS COMBOURTILLE 35210	300848975	85.20Z	Enseignement primaire	Association loi 1901 ou assimilé
ASSOCIATION BLEU BLANC COEUR	RUE DE LA MESSAYAIS 35210 COMBOURTILLÉ	437628191	94.12Z	Activités des organisations professionnelles	Association loi 1901 ou assimilé
ECO-SENS	LA MESSAYAIS COMBOURTILLE 35210	519532675	74.90B	Activités spécialisées, scientifiques et techniques diverses	Société par actions simplifiée
FONDS BLEU BLANC COEUR	RUE DE LA MESSAYAIS 35210 COMBOURTILLÉ	823929419	94.99Z	Autres organisations fonctionnant par adhésion volontaire	Association loi 1901 ou assimilé
SOFINEX	RUE DE LA MESSAYAIS 35210 COMBOURTILLÉ	490475670	82.11Z	Services administratifs combinés de bureau	Société par actions simplifiée
VAIZGANTHO	CLOS GUILLAUME 35210 COMBOURTILLÉ	513301689	10.89Z	Fabrication d'autres produits alimentaires n.c.a.	Société par actions simplifiée
VALOREX (VALOREX)	LA MESSAYAIS COMBOURTILLE 35210	389863986	46.21Z	Commerce de gros (commerce interentreprises) de céréales, de tabac non manufacturé, de semences et d'aliments pour le bétail	Société par actions simplifiée

ZONE D'ACTIVITES LA PILAIS - LECOUSSE



AGGLO
FOUGÈRES AGGLOMÉRATION

Lécousse

La Pilais

-  Unité foncière
-  Périmètre ZAE
-  Bâtiments en ZAE
-  Limite communale

Superficie totale : 157 253 m²

Superficie bâtie : 19 431 m²
(12,4% de l'emprise)

Unités foncières : 3

Unités foncières vacantes : 0

Établissements : 24

*Réalisation : Fougères
Agglomération, février 2024
Photo aérienne : IGN, 2023*



Tableau détaillant les propriétaires de la zone d'activités

N° UF	Nbre de parcelles cadastrales de l'UF	Parcelles cadastrales de l'UF	Propriétaire	Vacance de l'UF	Superficie de l'UF en m ²
1	9	150000ZA0112,150000ZA0071,150000ZA0110,150000ZA0113,150000ZA0115,150000ZA0114,150000ZA0072,150000ZA0074,150000ZA0076		0	81 701
2	2	150000ZA0128,150000ZA0131		0	15 481
3	4	150000ZA0111,150000ZA0130,150000ZA0109,150000ZA0127		0	56 027

Tableau détaillant les occupants de la zone d'activités

Raison sociale	Adresse	SIREN	Code NAF	Libellé NAF	Forme juridique
ASSOCIATION LA PILAIS SHOPPING	LA PILAIS 35133 LÉCOUSSE	818280505	94.99Z	Autres organisations fonctionnant par adhésion volontaire	Association loi 1901 ou assimilé
AUTO PIECES ATLANTIQUE	LA PILAIS LECOUSSE 35133	855802153	45.31Z	Commerce de gros d'équipements automobiles	Société par actions simplifiée
BREAL (VET DIM)	ZAC LA PILAIS LECOUSSE 35133	308599026	47.71Z	Commerce de détail d'habillement en magasin spécialisé	Société à responsabilité limitée (SARL)
BRICOMARCHE (TANSITHO)	ZONE COMMERCIAL DE LA PILAIS LECOUSSE 35133	520221227	47.52B	Commerce de détail de quincaillerie, peintures et verres en grandes surfaces (400 m ² et plus)	Société par actions simplifiée
CUISINELLA (SL CUISINES (CUISINELLA))	ZONE COMMERCIALE DE LA PILAIS	887840254	47.59A	Commerce de détail	Société par

	LECOUSSE 35133			de meubles	actions simplifiée
D'UN PIED A L'AUTRE (BOSSARD)	ZONE DE LA PILAIS LOT 2B LECOUSSE 35133	437642929	47.72A	Commerce de détail de la chaussure	Société à responsabilité limitée (SARL)
DARTY (2 BD FOUGERES)	LA PILAIS 35133 LÉCOUSSE	804785350	47.54Z	Commerce de détail d'appareils électroménagers en magasin spécialisé	Société par actions simplifiée
EURL OPTIQUE KLIENKOFF	ZAC DE LA PILAIS LOT 5B LECOUSSE 35133	400394987	47.78A	Commerces de détail d'optique	Société par actions simplifiée
FOUGAUTO	CENTRE COMMERCIAL LA PILAIS LECOUSSE 35133	808336283	45.20A	Entretien et réparation de véhicules automobiles légers	Société par actions simplifiée
FOUGERES DISTRIBUTION	LD LA PILAIS LECOUSSE 35133	399268002	47.91A	Vente à distance sur catalogue général	Société par actions simplifiée
GEMO (2 BG FOUGERES)	LA PILAIS LECOUSSE 35133	802674135	47.59B	Commerce de détail d'autres équipements du foyer	Société par actions simplifiée
GIFI (GIFI MAG)	LA BASSE PILAIS 35133 LÉCOUSSE	478725625	47.19B	Autres commerces de détail en magasin non spécialisé	Société par actions simplifiée
JMT ALIMENTATION ANIMALE (CLEJ & CIE)	LA PILAIS LECOUSSE 35133	804125797	47.76Z	Commerce de détail de fleurs, plantes, graines, engrais, animaux de compagnie et aliments pour ces animaux en magasin spécialisé	Société à responsabilité limitée (SARL)
JOUECLUB (LE DIABOLO)	LA PILAIS 35133 LÉCOUSSE	885054924	47.78C	Autres commerces de détail spécialisés divers	Société par actions simplifiée
LA TAVERNE TABLE DE CARACTERE (LA TAVERNE LECOUSSE)	LA BASSE PILAIS LECOUSSE 35133	899446678	56.10A	Restauration traditionnelle	Société par actions simplifiée
MAXI ZOO (MAXI ZOO FRANCE)	ZONE COMMERCIALE LA PILAIS LECOUSSE 35133	389435215	47.76Z	Commerce de détail de fleurs, plantes, graines, engrais, animaux de compagnie et aliments pour ces animaux en magasin spécialisé	Société par actions simplifiée

MC DONALD'S (MAP LECOUSSE)	LA BASSE PILAIS 35133 LÉCOUSSE	493319263	56.10C	Restauration de type rapide	Société à responsabilité limitée (SARL)
ORCHESTRA (ORCHESTRA-PREMAMAN)	LA PILAIS LECOUSSE 35133	398471565	47.71Z	Commerce de détail d'habillement en magasin spécialisé	Société anonyme à conseil d'administration
ORCHESTRA PREMAMAN (NEWORCH)	LA PILAIS LECOUSSE 35133	882808587	47.71Z	Commerce de détail d'habillement en magasin spécialisé	Société par actions simplifiée
ROADY (MACANORE)	CENTRE COMMERCIAL LA PILAIS LECOUSSE 35133	899422315	45.20A	Entretien et réparation de véhicules automobiles légers	Société par actions simplifiée
ROYAL FOUGERES	ZONE COMMERCIALE DE LA PILAIS LECOUSSE 35133	798394870	56.10A	Restauration traditionnelle	Société à responsabilité limitée (SARL)
S.A.R.L. PILAIS MAG	LA BASSE PILAIS LECOUSSE 35133	804839348	47.78C	Autres commerces de détail spécialisés divers	Société à responsabilité limitée (SARL)
SARL ALAMBIC	RUE DE LA PILAIS 35133 LÉCOUSSE	352391999	47.25Z	Commerce de détail de boissons en magasin spécialisé	Société à responsabilité limitée (SARL)
WWW.8AVENUES.FR (BOUVIER)	ZONE DE LA PILAIS LECOUSSE 35133	449271923	47.71Z	Commerce de détail d'habillement en magasin spécialisé	Société à responsabilité limitée (SARL)

ZONE D'ACTIVITES LA ROUILLARDE - LUITRE-DOMPIERRE



AGGLO
FOUGÈRES AGGLOMÉRATION

Luitré-Dompierre

La Rouillarde

- Unité foncière
- Unité foncière vacante
- Périmètre ZAE
- Bâtiments en ZAE
- Limite communale

Superficie totale : 27 873 m²

Superficie bâtie : 538 m²
(1.9% de prise)

Unités foncières : 4

Unités foncières vacantes : 1

Établissements : 2

Réalisation : Fougères
Agglomération, février 2024
Photo aérienne : IGN, 2020



Tableau détaillant les propriétaires de la zone d'activités

N° UF	Nbre de parcelles cadastrales de l'UF	Parcelles cadastrales de l'UF	Propriétaire	Vacance de l'UF	Superficie de l'UF en m ²
1	1	163100ZD0071		0	2 932
2	1	163100ZD0072		1	5 550
3	1	163100ZD0047		0	3 465
4	1	163100ZD0008		0	29 949

Tableau détaillant les occupants de la zone d'activités





Raison sociale	Adresse	SIREN	Code NAF	Libellé NAF	Forme juridique
B.H.R.	LA ROUILLARD LUITRE-DOMPIERRE 35210	442150165	23.63Z	Fabrication de béton prêt à l'emploi	Société par actions simplifiée
GENERAL NEGOCE CARS (SARL G.N.C.)	LA ROUILLARDE LUITRE-DOMPIERRE 35210	803471861	45.11Z	Commerce de voitures et de véhicules automobiles légers	Société à responsabilité limitée (SARL)

ZONE D'ACTIVITES LA TOUCHE - LAIGNELET



Laignelet

La Touche

-  Unité foncière
-  Périmètre ZAE
-  Bâtiments en ZAE
-  Limite communale

Superficie totale : 26 549 m²

Superficie bâtie : 1 001 m²
(3.8% de l'emprise)

Unités foncières : 3

Unités foncières vacantes : 0

Établissements : 3

Réalisation : Fougères
Agglomération, février 2024
Photo aérienne : IGN, 2020



Tableau détaillant les propriétaires de la zone d'activités

N° UF	Nbre de parcelles cadastrales de l'UF	Parcelles cadastrales de l'UF	Propriétaire	Vacance de l'UF	Superficie de l'UF en m ²
1	1	138000AC0152		0	8 852
2	2	138000AC0208,138000AC0210		0	4 077
3	3	138000AC0153,138000AC0211,138000AC0209		0	12 997

Tableau détaillant les occupants de la zone d'activités

Raison sociale	Adresse	SIREN	Code NAF	Libellé NAF	Forme juridique
NEGO LOC	LA TOUCHE 35133 LAIGNELET	499632016	77.12Z	Location et location-bail de camions	Société à responsabilité limitée (SARL)
PASQUET	42 AV DU MAINE LAIGNELET 35133	801176264	43.34Z	Travaux de peinture et vitrerie	Société à responsabilité limitée (SARL)
TRANSECO ATLANTIQUE	LA TOUCHE 35133 LAIGNELET	517679262	49.41A	Transports routiers de fret interurbains	Société à responsabilité limitée (SARL)

ZONE D'ACTIVITES LA VILLANSOIS - BILLE



AGGLO
FOUGÈRES AGGLOMÉRATION

Billé
La Villansois

- Unité foncière
- Périmètre ZAE
- Bâtiments en ZAE
- Limite communale

Superficie totale : 3 843 m²

Superficie bâtie : 836 m²
(21,8% de l'emprise)

Unités foncières : 3

Unités foncières vacantes : 0

Établissements : 2

Réalisation : Fougères
Agglomération, février 2024
Photo aérienne : IGN, 2020

0 25 50 m

Tableau détaillant les propriétaires de la zone d'activités

N° UF	Nbre de parcelles cadastrales de l'UF	Parcelles cadastrales de l'UF	Propriétaire	Vacance de l'UF	Superficie de l'UF en m ²
1	2	025000ZD0186,025000ZD0179		0	9 459
2	1	025000ZD0104		0	1 504
3	1	025000ZD0172		0	1 398

Tableau détaillant les occupants de la zone d'activités

Raison sociale	Adresse	SIREN	Code NAF	Libellé NAF	Forme juridique
L'ATELIER DE PATRICE	CITE DE LA VILLANSOIS 35133 BILLÉ	821796679	45.20A	Entretien et réparation de véhicules automobiles légers	Société à responsabilité limitée (SARL)
OUVERTURES DE BRETAGNE	ZONE ARTISANALE DE LA VILLANSOIS BILLE 35133	795399450	43.32A	Travaux de menuiserie bois et PVC	Société à responsabilité limitée (SARL)

ZONE D'ACTIVITES LANDES DE LESSARD - RIVES DU COUESNON



Rives-du-Couesnon

Landes de
Lessard

- Unité foncière
- Périmètre ZAE
- Bâtiments en ZAE
- Limite communale

Superficie totale : 192 299 m²

Superficie bâtie : 12 561 m²
(6,5% de l'emprise)

Unités foncières : 16

Unités foncières vacantes : 0

Établissements : 9

Réalisation : Fougères
Agglomération, février 2024
Photo aérienne : IGN, 2020



Tableau détaillant les propriétaires de la zone d'activités

N° UF	Nbre de parcelles cadastrales de l'UF	Parcelles cadastrales de l'UF	Propriétaire	Vacance de l'UF	Superficie de l'UF en m ²
1	4	282000ZW0096,282000ZW0092,282000ZW0095,282000ZW0156		0	45 548
2	1	282000ZW0117		0	327
3	3	282000ZW0052,282000ZW0053,282000ZW0101		0	28 710
4	1	282000ZW0114		0	688
5	1	282000ZW0082		0	11 176
6	3	282000ZW0081,282000ZW0080,282000ZW0083		0	21 352
7	1	282000ZW0009		0	24 408
8	1	282000ZW0163		0	11 341
9	4	282000ZW0100,282000ZW0116,282000ZW0112,282000ZW0113		0	29 063
10	1	282000ZW0164		0	2 156
11	1	282000ZW0155		0	7 992
12	1	282000ZW0115		0	9 821
13	5	282000ZW0170,282000ZW0172,282000ZW0168,282000ZW0167,282000ZW0171		0	17 202
14	1	282000ZW0073		0	1 889
15	8	282000ZW0085,282000ZW0150,282000ZW0149,282000ZW0086,282000ZW0147,282000ZW0088,282000ZW0148,282000YC0010		0	33 659
16	1	282000ZW0098		0	12 682

Tableau détaillant les occupants de la zone d'activités

Raison sociale	Adresse	SIREN	Code NAF	Libellé NAF	Forme juridique
D.2.N. (D.2.N)	LESSARD SAINT JEAN SUR COUESNON RIVES-DU-COUESNON 35140	325538049	46.21Z	Commerce de gros de céréales, de tabac non manufacturé, de semences et d'aliments pour le bétail	Société par actions simplifiée
ENTRETIEN VALORISATION DES ACCOTEMENTS - E.V.A. (ENTRETIEN VALORISATION DES ACCOTEMENTS (E.V.A.))	ZA LA LANDE LESSARD RIVES-DU-COUESNON 35140	522511351	38.11Z	Collecte des déchets non dangereux	Société à responsabilité limitée (SARL)
ETABLISSEMENTS GALLE	LES LANDES DE LESSARD RIVES-DU-COUESNON 35140	354055865	43.12A	Travaux de terrassement courants et travaux préparatoires	Société à responsabilité limitée (SARL)
LERAY JEAN-FRANCOIS	3 LES LANDES DE LESSARD RIVES-DU-COUESNON 35140	453547986	33.12Z	Réparation de machines et équipements mécaniques	Société à responsabilité limitée (SARL)
PASCUAL MICKAEL COUVERTURE	ZA DE LESSARD RIVES-DU-COUESNON 35140	892538471	43.91B	Travaux de couverture par éléments	Société à responsabilité limitée (SARL)
SARL DELAUNAY	LESSARD RIVES-DU-COUESNON 35140	393464599	46.23Z	Commerce de gros (commerce interentreprises) d'animaux vivants	Société à responsabilité limitée (SARL)
SARL LESSARD MOTOCULTURE	ZA DE LESSARD RIVES-DU-COUESNON 35140	793998717	47.52A	Commerce de détail de quincaillerie, peintures et verres en petites surfaces (moins de 400 m²)	Société à responsabilité limitée (SARL)
SICAPI (CAROLE SIMONIN)	4 LA LANDE LESSARD RIVES-DU-COUESNON 35140	423079086	13.92Z	Fabrication d'articles textiles, sauf habillement	Entrepreneur individuel
WOODTRADE	LA LANDE DE LESSARD RIVES-DU-COUESNON 35140	492980263	16.10B	Imprégnation du bois	Société à responsabilité limitée (SARL)

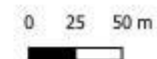
ZONE D'ACTIVITES LE BAS ROCHER - LUITRE DOMPIERRE



Luitré-Dompierre
Le Bas Rocher

- Unité foncière
- Périmètre ZAE
- Bâtiments en ZAE
- Limite communale

Superficie totale : 11 649 m²

Superficie bâtie : 1 515 m²
(13% de l'emprise)

Unités foncières : 1

Unités foncières vacantes : 0

Établissements : 1

Réalisation : Fougères
Agglomération, février 2024
Photo aérienne : IGN, 2020

Tableau détaillant les propriétaires de la zone d'activités

N° UF	Nbre de parcelles cadastrales de l'UF	Parcelles cadastrales de l'UF	Propriétaire	Vacance de l'UF	Superficie de l'UF en m ²
1	1	163000AW0392		0	11 284

Tableau détaillant les occupants de la zone d'activités

Raison sociale	Adresse	SIREN	Code NAF	Libellé NAF	Forme juridique
DANIEL FERNANDO PEREIRA GOMES	LD LE BAS ROCHER LUITRE-DOMPIERRE 35133	539533711	43.99A	Travaux d'étanchéification	Entrepreneur individuel

ZONE D'ACTIVITES LE CHENE – LA BAZOUGE DU DESERT



La Bazouge-du-Désert
Le Chêne

- Unité foncière
- Périmètre ZAE
- Bâtiments en ZAE
- Limite communale

Superficie totale : 34 041 m²

Superficie bâtie : 937 m²
(2.8% de emprise)

Unités foncières : 6

Unités foncières vacantes : 0

Établissements : 2

Réalisation : Fougères
Agglomération, février 2024
Photo aérienne : IGN, 2020



Tableau détaillant les propriétaires de la zone d'activités

N° UF	Nbre de parcelles cadastrales de l'UF	Parcelles cadastrales de l'UF	Propriétaire	Vacance de l'UF	Superficie de l'UF en m ²
1	9	0180000F0994,0180000F0858,0180000F1149,0180000F0856,0180000F0898,0180000F0897,0180000F0995,0180000F0948,0180000F1047		0	20 148
2	1	0180000F1150		0	73
3	1	0180000F0902		0	1 253
4	2	0180000F0949,0180000F0901		0	2 681
5	1	0180000F0947		0	2 273
6	2	0180000F0339,0180000F0338		0	13 763

Tableau détaillant les occupants de la zone d'activités

Raison sociale	Adresse	SIREN	Code NAF	Libellé NAF	Forme juridique
MENUISERIE CHALOPIN	LA CROIX DU CHENE 35420 LA BAZOUGE-DU-DÉSERT	880624168	43.32A	Travaux de menuiserie bois et PVC	Société à responsabilité limitée (SARL)
MOTOCULTURE BAZOUGEAISE SARL	ZA LA CROIX DU CHENE LA BAZOUGE-DU-DESERT 35420	339257644	45.20A	Entretien et réparation de véhicules automobiles légers	Société à responsabilité limitée (SARL)

ZONE D'ACTIVITES LE CLAIRAY - LUITRE DOMPIERRE



AGGLO
FOUGÈRES AGGLOMÉRATION

Luitré-Dompierre

Le Clairay

-  Unité foncière
-  Périmètre ZAE
-  Bâtiments en ZAE
-  Limite communale

Superficie totale : 173 532 m²

Superficie bâtie : 20 171 m²
(11.6% de l'emprise)

Unités foncières : 28

Unités foncières vacantes : 0

Établissements : 4

*Réalisation : Fougères
Agglomération, février 2024
Photo aérienne : IGN, 2023*



Tableau détaillant les propriétaires de la zone d'activités

N° UF	Nbre de parcelles cadastrales de l'UF	Parcelles cadastrales de l'UF	Propriétaire	Vacance de l'UF	Superficie de l'UF en m ²
1	1	163000AC0161		0	2 663
2	6	163000AC0112,163000AC0135,163000AC0208,163000AC0098,163000AC0174,163000AC0133		0	4 451
3	3	163000AC0212,163000AC0162,163000AC0099		0	1 685
4	4	163000AC0134,163000AC0128,163000AC0115,163000AC0132		0	904
5	2	163000AC0130,163000AC0129		0	878
6	1	163000AC0222		0	941
7	7	163000AC0207,163000AC0175,163000AB0025,163000AB0024,163000AC0173,163000AB0023,163000AC0176		0	47 053
8	2	163000AC0160,163000AC0159		0	902
9	1	163000AC0211		0	1 398
10	3	163000AC0093,163000AB0029,163000AC0106		0	99 761
11	3	163000AC0113,163000AC0015,163000AC0114		0	2 671
12	4	163000AC0024,163000AC0026,163000AC0164,163000AC0025		0	13 699
13	2	163000AC0202,163000AC0151		0	58
14	2	163000AC0152,163000AC0150		0	1 832
15	1	163000AC0201		0	4 617
16	4	163000AC0107,163000AC0049,163000AC0048,163000AC0047		0	20 999
17	1	163000AC0136		0	63
18	1	163000AC0200		0	1 067
19	1	163000AC0030		0	9 071
20	1	163000AC0050		0	8 111
21	4	163000AC0022,163000AC0179,163000AC0171,163000AC0177		0	5 830
22	3	163000AC0178,163000AC0180,163000AC0139		0	11 958
23	5	163000AC0018,163000AC0138,163000AC0017,163000AC0209,163000AC0140		0	29 877
24	6	163000AC0027,163000AC0028,163000AC0163,163000AC0127,163000AC0029,163000AC0221		0	24 727
25	6	163000AC0111,163000AC0156,163000AC0203,163000AC0155,163000AC0149,163000AC0118		0	2 646

26	2	163000AC0206,163000AC0205		0	961
27	1	163000AC0154		0	58
28	1	163000AC0137		0	23

Tableau détaillant les occupants de la zone d'activités

Raison sociale	Adresse	SIREN	Code NAF	Libellé NAF	Forme juridique
BOREALIS L.A.T FRANCE	LE CLAIRAY LUITRE-DOMPIERRE 35133	611780198	20.15Z	Fabrication de produits azotés et d'engrais	Société par actions simplifiée
ELIARD-S.P.C.P.	LD LE CLAIRAY LUITRE-DOMPIERRE 35133	383069085	46.75Z	Commerce de gros (commerce interentreprises) de produits chimiques	Société par actions simplifiée
PANPHARMA	LE CLAIRAY 35133 LUITRÉ-DOMPIERRE	328297841	21.20Z	Fabrication de préparations pharmaceutiques	Société anonyme à conseil d'administration
TONDOUX	CLAIRAY LUITRE-DOMPIERRE 35133	384762035	16.10A	Sciage et rabotage du bois, hors imprégnation	Société à responsabilité limitée (SARL)

ZONE D'ACTIVITES LE COUDRAIS - ROMAGNE



AGGLO
FOUGÈRES AGGLOMÉRATION

Romagné

Le Coudrais

-  Unité foncière
-  Unité foncière vacante
-  Périmètre ZAE
-  Bâtiments en ZAE
-  Limite communale

Superficie totale : 85 713 m²

Superficie bâtie : 7 538 m²
(8,8% de l'emprise)

Unités foncières : 14

Unités foncières vacantes : 1

Établissements : 9

Réalisation : Fougères
Agglomération, février 2024
Photo aérienne : IGN, 2023



Tableau détaillant les propriétaires de la zone d'activités

N° UF	Nbre de parcelles cadastrales de l'UF	Parcelles cadastrales de l'UF	Propriétaire	Vacance de l'UF	Superficie de l'UF en m ²
1	1	2430000C1427		0	3 401
2	1	2430000C1433		0	4 063
3	2	2430000C1426,2430000C1428		0	7 632
4	3	2430000C1517,2430000C1513,2430000C1515		0	5 364
5	1	2430000C1432		1	4 764
6	3	2430000C1435,2430000C1434,2430000C1555		0	15 197
7	1	2430000C1429		0	4 258
8	1	2430000C1431		0	4 629
9	1	2430000C0087		0	12 513
10	2	2430000C1879,2430000C0082		0	2 510
11	1	2430000C1880		0	9 313
12	1	2430000C0088		0	14 639
13	23	243000YN0071,2430000C1436,2430000C1516,2430000C1514,2430000C1512,243000YN0021,243000YN0081,243000YN0070,243000YN0041,243000YN0068,243000YN0067,243000YN0079,243000YN0038,243000YN0048,243000YN0039,243000YN0063,2430000C1864,243000YN0050,243000YN0055,243000Y		0	86 576
14	1	2430000C1430		0	5 529

Tableau détaillant les occupants de la zone d'activités

Raison sociale	Adresse	SIREN	Code NAF	Libellé NAF	Forme juridique
FINANCIERE VELEC INDUSTRIEL	ZONE ARTISANALE DU COUDRAI ROMAGNE 35133	449081520	66.30Z	Gestion de fonds	Société par actions simplifiée
LA FOUGERAISE D'ETANCHEITE	ZA DU COUDRAIS ROMAGNE 35133	350090171	43.99A	Travaux d'étanchéification	Société à responsabilité limitée (SARL)
MCP CARROSSERIE	4 ZA DU COUDRAIS ROMAGNE 35133	830412821	45.20A	Entretien et réparation de véhicules automobiles légers	Société à responsabilité limitée (SARL)
MICHEL LAIZE SARL	ZA DU COUDRAIS 35133 ROMAGNÉ	432905966	43.33Z	Travaux de revêtement des sols et des murs	Société à responsabilité limitée (SARL)
NORMAN 35	ZA DU COUDRAIS ROMAGNE 35133	828823781	78.20Z	Activités des agences de travail temporaire	Société par actions simplifiée
ROMI BRETAGNE	12 ZA DU COUDRAIS 35133 ROMAGNÉ	639200484	38.32Z	Récupération de déchets triés	Société par actions simplifiée
SARL BOULAY FORMATON	ZA DU COUDRAIS 35133 ROMAGNÉ	503348708	85.53Z	Enseignement de la conduite	Société à responsabilité limitée (SARL)
SCUTUM INCENDIE (FRANCE INCENDIE)	ZONE ARTISANALE LE COUDRAIS ROMAGNE 35133	331790436	46.69B	Commerce de gros de fournitures et équipements industriels divers	Société par actions simplifiée
VELEC INDUSTRIEL	Z A DU COUDRAIS ROMAGNE 35133	377936604	43.21A	Travaux d'installation électrique dans tous locaux	Société par actions simplifiée

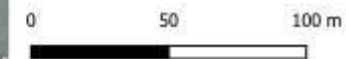
ZONE D'ACTIVITES LE GUELUS - ROMAGNE



AGGLO
FOUGÈRES AGGLOMÉRATION

Romagné
Le Guélus

- Unité foncière
- Périmètre ZAE
- Bâtiments en ZAE
- Limite communale

Superficie totale : 141 024 m²

Superficie bâtie : 17 830 m²
(12,6% de l'emprise)

Unités foncières : 21

Unités foncières vacantes : 0

Établissements : 11

Réalisation : Fougères
Agglomération, février 2024
Photo aérienne : IGN, 2020

0 25 50 m

Tableau détaillant les propriétaires de la zone d'activités

N° UF	Nbre de parcelles cadastrales de l'UF	Parcelles cadastrales de l'UF	Propriétaire	Vacance de l'UF	Superficie de l'UF en m ²
1	1	2430000C1569		0	157
2	1	2430000C1077		0	61
3	2	2430000C1559,2430000C1557		0	166
4	3	2430000C1562,2430000C1271,2430000C1712		0	10 001
5	1	2430000C1076		0	4 828
6	9	2430000C1566,243000YK0047,2430000C1568,2430000C1119,2430000C1078,2430000C1564,2430000C1565,2430000C1318,2430000C1319		0	13 915
7	3	2430000C1069,2430000C1054,2430000C0927		0	12 158
8	1	2430000C1882		0	5 493
9	8	2430000C1423,2430000C1020,2430000C1836,2430000C1225,2430000C1833,2430000C1829,2430000C1831,2430000C1226		0	20 813
10	3	2430000C1563,2430000C1713,2430000C1560		0	1 719
11	2	2430000C0906,2430000C1881		0	4 201
12	2	2430000C1202,2430000C1056		0	3 279
13	1	243000YK0061		0	10 427
14	1	2430000C1061		0	18
15	2	2430000C0279,2430000C1227		0	277
16	3	2430000C1442,2430000C1201,243000YK0001		0	5 434

17	4	2430000C0993,2430000C0994,2430000C1443,2430000C1399		0	5 493
18	3	243000YK0053,243000YK0051,243000YK0052		0	82 760
19	3	2430000C1090,2430000C0826,2430000C1088		0	1 370
20	1	2430000C1558		0	5 027
21	1	2430000C1567		0	3 795

Tableau détaillant les occupants de la zone d'activités

Raison sociale	Adresse	SIREN	Code NAF	Libellé NAF	Forme juridique
"A.S. MECA"	ZONE ARTISANALE DU GUELUS 35133 ROMAGNÉ	485259287	25.62B	Mécanique industrielle	Société à responsabilité limitée (SARL)
CARROSSERIE INDUSTRIELLE PRIOULT (CIP)	ZA LA LAITERIE ROMAGNE 35133	347753196	29.20Z	Fabrication de carrosseries et remorques	Société par actions simplifiée
GESNOUIN AUTOMOBILES	LA TOUCHE 35133 ROMAGNÉ	384723300	45.20A	Entretien et réparation de véhicules automobiles légers	Société à responsabilité limitée (SARL)
KERTRUCKS PNEUS	LA TOUCHE 35133 ROMAGNÉ	500550983	45.32Z	Commerce de détail d'équipements automobiles	Société par actions simplifiée
MARCEL PILET	LA TOUCHE 35133 ROMAGNÉ	332203777	45.40Z	Commerce et réparation de motocycles	Entrepreneur individuel
MEUBLES PIROTAIS (PIROTAIS MEUBLES)	ZA DU GUÉLUS 35133 ROMAGNÉ	514917723	31.09B	Fabrication d'autres meubles et industries connexes de l'ameublement	Société à responsabilité limitée (SARL)
MPDP	28 ZONE ARTISANALE DU GUELUS 35133 ROMAGNÉ	892435066	43.32A	Travaux de menuiserie bois et PVC	Société par actions simplifiée
NOVA ENERGIE	ZA DU GUÉLUS 35133 ROMAGNÉ	910273259	43.22B	Travaux d'installation d'équipements thermiques et de climatisation	Société à responsabilité limitée (SARL)
RENAULT TRUCKS (KERTRUCKS)	ROMAGNE 35133	326620820	45.11Z	Commerce de	Société par

				voitures et de véhicules automobiles légers	actions simplifiée
SETER (SOCIETE D'ETUDES TECHNIQUES ET DE REALISATION (SETER))	ZA DU GUÉLUS 35133 ROMAGNÉ	350887196	46.69B	Commerce de gros (commerce interentreprises) de fournitures et équipements industriels divers	Société à responsabilité limitée (SARL)
TOTALENERGIES PROXI NORD OUEST (T-PNO)	Z.A LA LAITERIE ROMAGNE 35133	856802400	46.71Z	Commerce de gros (commerce interentreprises) de combustibles et de produits annexes	Société par actions simplifiée

ZONE D'ACTIVITES LE PARC - LECOUSSE

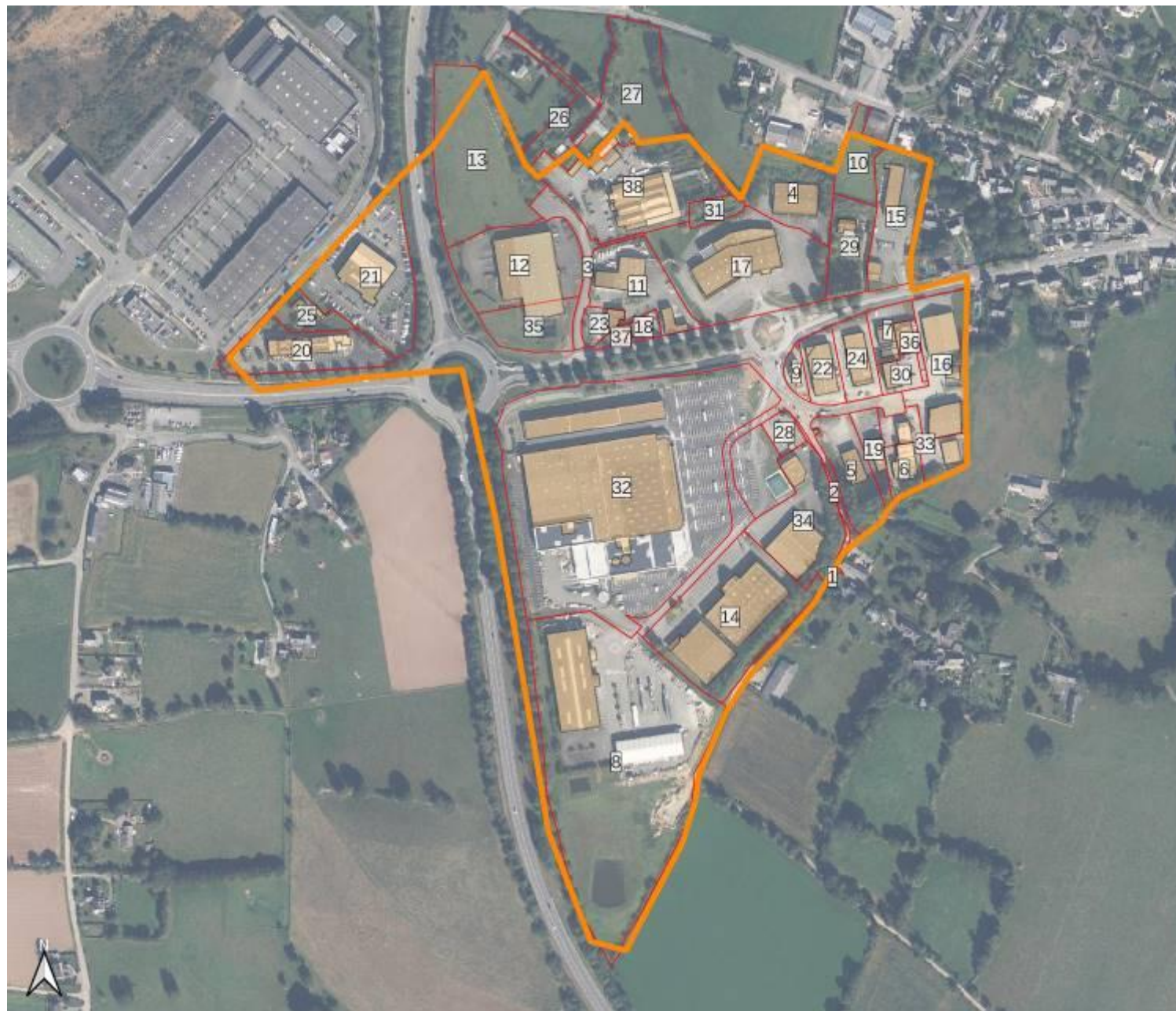

Lécousse
Le Parc

-  Unité foncière
-  Périmètre ZAE
-  Bâtiments en ZAE
-  Limite communale

Superficie totale : 245 677 m²

Superficie bâtie : 48 207 m²
(19.6% de l'emprise)

Unités foncières : 38

Unités foncières vacantes : 0

Établissements : 53

Réalisation : Fougères
Agglomération, février 2024
Photo aérienne : IGN, 2023



Tableau détaillant les propriétaires de la zone d'activités

N° UF	Nbre de parcelles cadastrales de l'UF	Parcelles cadastrales de l'UF	Propriétaire	Vacance de l'UF	Superficie de l'UF en m ²
1	1	150000AR0051		0	103
2	2	150000AR0018,150000AR0014		0	303
3	3	150000AO0105,150000AO0110,150000AO0106		0	2 100
4	2	150000AO0079,150000AO0147		0	4 798
5	1	150000AR0061		0	3 678
6	1	150000AR0028		0	1 445
7	1	150000AR0033		0	1 490
8	8	150000AR0067,150000AR0070,150000AR0068,150000AR0064,150000AR0071,150000AR0066,150000AR0069,150000AR0072		0	34 076
9	1	150000AR0022		0	749
10	5	150000AO0071,150000AO0072,150000AO0074,150000AO0070,150000AO0073		0	2 361
11	3	150000AO0108,150000AO0197,150000AO0198		0	5 202
12	1	150000AO0127		0	8 043
13	5	150000AO0116,150000AO0112,150000AO0114,150000AO0115,150000AO0113		0	11 240
14	4	150000AR0007,150000AR0009,150000AR0010,150000AR0008		0	12 173
15	1	150000AO0067		0	5 195
16	3	150000AR0035,150000AR0031,150000AR0034		0	5 707
17	2	150000AO0145,150000AO0151		0	12 265
18	2	150000AO0185,150000AO0184		0	556
19	2	150000AR0062,150000AR0063		0	1 481
20	1	150000ZA0067		0	5 287
21	1	150000ZA0007		0	9 470
22	1	150000AR0023		0	2 119
23	4	150000AO0195,150000AO0196,150000AO0193,150000AO0194		0	975
24	1	150000AR0024		0	2 499

25	1	150000ZA0066		0	1 684
26	6	150000AO0176,150000AO0159,150000AO0178,150000AO0158,150000AO0161,150000AO0165		0	2 729
27	8	150000AO0179,150000AO0174,150000AO0175,150000AO0177,150000AO0093,150000AO0163,150000AO0181,150000AO0153		0	7 200
28	1	150000AR0019		0	994
29	2	150000AO0075,150000AO0076		0	3 346
30	1	150000AR0059		0	1 178
31	4	150000AO0152,150000AO0148,150000AO0146,150000AO0150		0	991
32	6	150000AR0020,150000AR0080,150000AR0005,150000AR0065,150000AR0021,150000AR0006		0	45 450
33	3	150000AR0030,150000AR0029,150000AR0027		0	2 629
34	6	150000AR0081,150000AR0015,150000AR0013,150000AR0012,150000AR0011,150000AR0017		0	6 625
35	1	150000AO0128		0	3 327
36	2	150000AR0060,150000AR0058		0	752
37	1	150000AO0183		0	473
38	14	150000AO0098,150000AO0101,150000AO0099,150000AO0102,150000AO0149,150000AO0160,150000AO0166,150000AO0154,150000AO0155,150000AO0100,150000AO0157,150000AO0104,150000AO0164,150000AO0162		0	10 328

Tableau détaillant les occupants de la zone d'activités

Raison sociale	Adresse	SIREN	Code NAF	Libellé NAF	Forme juridique
ARSENE VALENTIN (SARL F.M.C.)	7 RUE MARION DU FAOUËT 35133 LÉCOUSSE	751004136	46.69A	Commerce de gros (commerce interentreprises) de matériel électrique	Société à responsabilité limitée (SARL)
BLICHE OPTIQUE	88 BOULEVARD DE Bliche 35133 LÉCOUSSE	483609186	47.78A	Commerces de détail d'optique	Société à responsabilité limitée (SARL)
BUT (LECOUSSE MOBILIER)	7 RUE JACQUES DE TROMELIN	751806936	47.59A	Commerce de détail	Société par

	LECOUSSE 35133			de meubles	actions simplifiée
CAPEOS CONSEILS (CAPEOS CONSEILS (CAPEOS CONSEILS))	7 RUE MARION DU FAOUËT 35133 LÉCOUSSE	507380632	70.22Z	Conseil pour les affaires et autres conseils de gestion	Société par actions simplifiée
CARGLASS (CARGLASS S.A.S.)	7 RUE MARION DE FAOUET LECOUSSE 35133	425050556	45.20A	Entretien et réparation de véhicules automobiles légers	Société par actions simplifiée
CELTAT	ZONE DU PARC LECOUSSE 35133	493821821	47.71Z	Commerce de détail d'habillement en magasin spécialisé	Société par actions simplifiée
COIFF&CO (TRC)	86 BOULEVARD DE Bliche 35133 LÉCOUSSE	804368330	96.02A	Coiffure	Société par actions simplifiée
COMPTOIR BV	RUE MARION DU FAOUET LECOUSSE 35133	444296362	47.25Z	Commerce de détail de boissons en magasin spécialisé	Société à responsabilité limitée (SARL)
CONTROLE TECHNIQUE FOUGERES	4 RUE MARION DU FAOUET LECOUSSE 35133	808555817	71.20A	Contrôle technique automobile	Société à responsabilité limitée (SARL)
CORDONNERIE FOUGERAISE	RTE DE RENNES LECOUSSE 35133	891139545	95.23Z	Réparation de chaussures et d'articles en cuir	Société à responsabilité limitée (SARL)
CREDIT AGRICOLE (CAISSE REGIONALE DE CREDIT AGRICOLE MUTUEL D'ILLE ET VILAINE (CRCAM D'I ET V))	1 RUE MARION DU FAOUËT 35133 LÉCOUSSE	775590847	64.19Z	Autres intermédiations monétaires	Société coopérative commerciale particulière
CUISINES MOREL BRETAGNE	1 RUE DU PIGEON BLANC LECOUSSE 35133	750764896	47.59A	Commerce de détail de meubles	Société à responsabilité limitée (SARL)
DISTRI CENTER (CHAUSS'ARMOR)	RTE DE RENNES LECOUSSE 35133	383665320	47.72A	Commerce de détail de la chaussure	Société par actions simplifiée
ENTREPRISE JANVIER	RUE LE PIGEON BLANC LECOUSSE 35133	308127695	43.33Z	Travaux de revêtement des sols et des murs	Société à responsabilité limitée (SARL)
ETABLISSEMENTS MAILLARD	84 BD DE Bliche LECOUSSE 35133	096820097	46.74B	Commerce de gros de fournitures pour la plomberie et le chauffage	Société par actions simplifiée
EURL GARRAULT	ROUTE DE RENNES LECOUSSE 35133	380352674	47.59A	Commerce de détail de meubles	Société à responsabilité limitée (SARL)
FINANCIERE RH	9 RUE MARION DU FAOUET LECOUSSE	908217227	82.11Z	Services administratifs	Société par

	35133			combinés de bureau	actions simplifiée
FOIR'FOUILLE (ETABLISSEMENTS DES FILS DE J. MONNIER)	RTE DE RENNES LECOUSSE 35133	556250199	47.78C	Autres commerces de détail spécialisés divers	Société par actions simplifiée
FOUGERES DISTRIBUTION	RTE DE RENNES LECOUSSE 35133	399268002	47.11F	Hypermarchés	Société par actions simplifiée
FRANCK PROVOST (JUNIOR)	RTE DE RENNES LECOUSSE 35133	917411712	96.02A	Coiffure	Société par actions simplifiée
GARAGE GARDAN (KERGILL AUTO)	80 BOULEVARD DE Bliche 35133 LÉCOUSSE	843273913	45.20A	Entretien et réparation de véhicules automobiles légers	Société à responsabilité limitée (SARL)
GUENEE MATERIAUX	ZA DU PARC LECOUSSE 35133	393436001	46.73A	Commerce de gros de bois et de matériaux de construction	Société par actions simplifiée
HARD DISCOUNT MEUBLE DU PARC (HDM DU PARC)	RTE DE RENNES LECOUSSE 35133	419133467	47.59A	Commerce de détail de meubles	Société à responsabilité limitée (SARL)
HOREL	7 RUE MARION DU FAOUE T LECOUSSE 35133	827816448	86.23Z	Pratique dentaire	Société à responsabilité limitée (SARL)
JARDILAND	RUE DU PIGEON BLANC 35133 LÉCOUSSE	306844622	47.76Z	Commerce de détail de fleurs, plantes, graines, engrais, animaux de compagnie et aliments pour ces animaux en magasin spécialisé	Société par actions simplifiée
JEROME NAUDIN	RUE DU PIGEON BLANC 35133 LÉCOUSSE	482790920	66.22Z	Activités des agents et courtiers d'assurances	Entrepreneur individuel
KERBOIS	1 RUE DU PIGEON BLANC 35133 LÉCOUSSE	382620698	47.52A	Commerce de détail de quincaillerie, peintures et verres en petites surfaces (moins de 400 m²)	Société par actions simplifiée
LA VIE ASSIST	4 RUE MARION DU FAOUE T LECOUSSE LÉCOUSSE	841253065	80.20Z	Activités liées aux systèmes de sécurité	Société à responsabilité limitée (SARL)
LA VIE MOBILE	4 RUE MARION DU FAOUE T LECOUSSE 35133	840502488	47.42Z	Commerce de détail de matériels de télécommunication en magasin spécialisé	Société à responsabilité limitée (SARL)

LE FOURNIL DU PARC	86 BOULEVARD DE Bliche 35133 LÉCOUSSE	803811728	10.71C	Boulangerie et boulangerie-pâtisserie	Société à responsabilité limitée (SARL)
LE PARC JOUENNE HODEBERT	5 RUE DE LA PILAIS 35133 LÉCOUSSE	503581217	55.10Z	Hôtels et hébergement similaire	Société à responsabilité limitée (SARL)
LITRIMARCHE (LITRIGERES)	ZA DU PARC LECOUSSE 35133	753923598	47.59A	Commerce de détail de meubles	Société à responsabilité limitée (SARL)
MAISON GENEVEE (JPG 2013)	80 BD DE Bliche LECOUSSE 35133	798877304	10.71C	Boulangerie et boulangerie-pâtisserie	Société par actions simplifiée
MOREL AMEUBLEMENT	1 RUE DU PIGEON BLANC 35133 LÉCOUSSE	411411879	47.59A	Commerce de détail de meubles	Société à responsabilité limitée (SARL)
NAUDIN & MOULIN	RUE DU PIGEON BLANC 35133 LÉCOUSSE	908426752	66.22Z	Activités des agents et courtiers d'assurances	Société en participation
NET ET CLAIR	2 RUE JACQUES DE TROMELIN 35133 LÉCOUSSE	513451013	96.01B	Blanchisserie- teinturerie de détail	Société à responsabilité limitée (SARL)
OPTIQUE DU PARC	RTE DE RENNES LECOUSSE 35133	809329485	47.78A	Commerces de détail d'optique	Société par actions simplifiée
OXYGENE SARL	ZA LE PARC LECOUSSE 35133	819805334	47.78A	Commerces de détail d'optique	Société à responsabilité limitée (SARL)
PETROS SKANDALIS	5 RUE MARION DU FAOUËT 35133 LÉCOUSSE	832396980	86.22C	Autres activités des médecins spécialistes	Entrepreneur individuel
RAPID PARE-BRISE (SRP FOUGERES)	4 RUE MARION DU FAOUET LECOUSSE 35133	882289358	45.20A	Entretien et réparation de véhicules automobiles légers	Société à responsabilité limitée (SARL)
RESTAURANT DU PARC (CEPA.)	RUE LE PIGEON BLANC LECOUSSE 35133	539233213	56.10A	Restauration traditionnelle	Société à responsabilité limitée (SARL)
ROADSIDE (BRASSET RESTAURATION)	88 BD DE Bliche LECOUSSE 35133	832990196	56.10C	Restauration de type rapide	Société à responsabilité limitée (SARL)
RS EVOLUTION	13 RUE MARION DU FAOUET LECOUSSE 35133	904763612	45.11Z	Commerce de voitures et de véhicules automobiles légers	Société par actions simplifiée
SANDRA BASLE & FABIENNE VERRIEZ NOTAIRES ASSOCIEES D'UNE SOCIETE CIVILE PROFESSIONNELLE D'UN OFFICE NOTARIAL	88 BD DE Bliche LECOUSSE 35133	319506788	69.10Z	Activités juridiques	Société civile

SARL JARDINERIE DU PARC	RTE DE RENNES LE PARC LECOUSSE 35133	410852065	81.30Z	Services d'aménagement paysager	Société à responsabilité limitée (SARL)
SARL LEBRETON FOUGERAY	10 RUE MARION DU FAOUËT 35133 LÉCOUSSE	432274652	43.99D	Autres travaux spécialisés de construction	Société à responsabilité limitée (SARL)
SAS DROUET	ZA LE PARC LECOUSSE 35133	832014351	45.20A	Entretien et réparation de véhicules automobiles légers	Société par actions simplifiée
SELARL DOCTEUR SKANDALIS	5 RUE MARION DU FAOUËT 35133 LÉCOUSSE	848218921	86.22C	Autres activités des médecins spécialistes	Société à responsabilité limitée (SARL)
SOCIETE GARAGE GENDRY	1 RUE DE LA PILAIS LECOUSSE 35133	619200207	45.11Z	Commerce de voitures et de véhicules automobiles légers	Société par actions simplifiée
SQUARE HABITAT (CREDIT AGRICOLE BRETAGNE HABITAT TRANSACTION (CABHT))	1 RUE MARION DU FAOUËT 35133 LÉCOUSSE	491649489	68.31Z	Agences immobilières	Société par actions simplifiée
SUSHI MARKET (HANA GROUP FRANCE)	2 RUE JACQUES DE TROMELIN 35133 LÉCOUSSE	834895930	56.21Z	Services des traiteurs	Société par actions simplifiée
UNIVERS PARENTS MOMES	12 RUE MARION DU FAOUËT 35133 LÉCOUSSE	814901138	93.21Z	Activités des parcs d'attractions et parcs à thèmes	Société à responsabilité limitée (SARL)
WEFIT.CLUB (NORREP)	12 RUE MARION DU FAOUËT 35133 LÉCOUSSE	849652698	93.13Z	Activités des centres de culture physique	Société à responsabilité limitée (SARL)

ZONE D'ACTIVITES L'ECARTELEE – FOUGERES

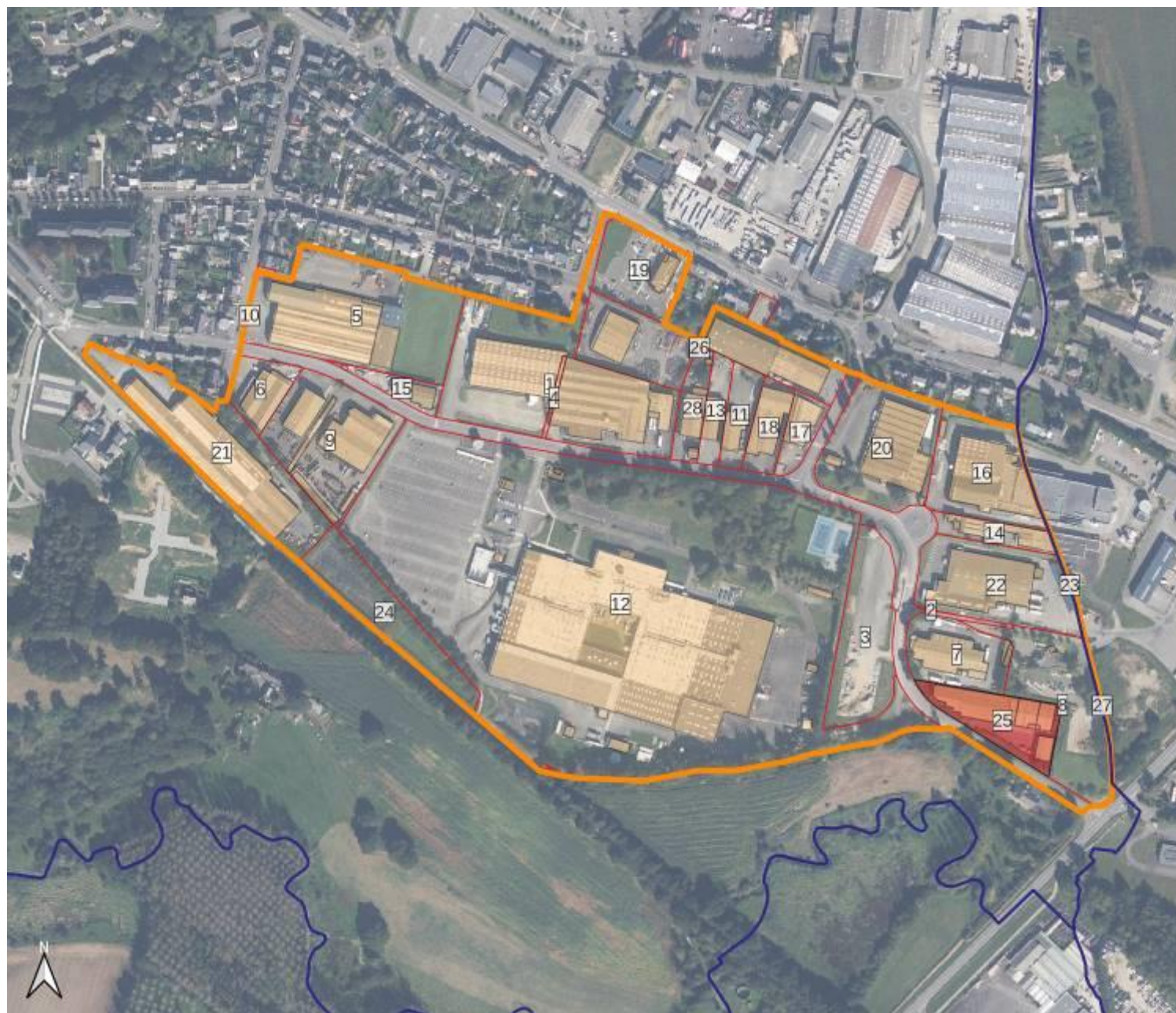

AGGLO
FOUGÈRES AGGLOMÉRATION

Fougères
L'Écartelée

- Unité foncière
- Unité foncière vacante
- Périmètre ZAE
- Bâtiments en ZAE
- Limite communale

Superficie totale : 290 358 m²

Superficie bâtie : 89 290 m²
(30,8% de l'emprise)

Unités foncières : 28

Unités foncières vacantes : 1

Établissements : 28

Réalisation : Fougères
Agglomération, février 2024
Photo aérienne : IGN, 2023



Tableau détaillant les propriétaires de la zone d'activités

N° UF	Nbre de parcelles cadastrales de l'UF	Parcelles cadastrales de l'UF	Propriétaire	Vacance de l'UF	Superficie de l'UF en m ²
1	3	115000AL0243,115000AM0082,115000AM0081		0	20 204
2	1	115000AM0069		0	26
3	1	115000AM0078		0	8 459
4	1	115000AM0046		0	300
5	3	115000AL0226,115000AL0224,115000AL0174		0	17 274
6	1	115000AM0044		0	2 902
7	2	115000AM0048,115000AM0071		0	5 450
8	3	115000AM0073,115000AM0074,115000AM0070		0	9 511
9	2	115000AM0045,115000AM0007		0	10 705
10	1	115000AL0214		0	43
11	1	115000AM0021		0	2 452
12	7	115000AM0038,115000AM0090,115000AM0087,115000AM0079,115000AM0077,115000AM0105,115000AM0107		0	113 316
13	1	115000AM0020		0	2 007
14	3	115000AM0075,115000AM0076,115000AM0060		0	2 239
15	1	115000AL0175		0	1 738
16	2	115000AM0059,115000AM0031		0	8 412
17	1	115000AM0023		0	2 034
18	1	115000AM0022		0	2 623
19	2	115000AM0055,115000AM0051		0	5 588
20	1	115000AM0024		0	10 163
21	3	115000AM0095,115000AM0097,115000AM0102		0	12 991
22	3	115000AM0068,115000AM0072,115000AM0061		0	10 070
23	1	021000AA0005		0	168
24	2	115000AM0106,115000AM0108		0	6 881
25	3	115000AM0062,115000AM0067,115000AM0049		1	5 410
26	4	115000AM0009,115000AM0065,115000AM0018,115000AM0014		0	11 673
27	1	021000AA0057		0	316
28	1	115000AM0064		0	2 433

Tableau détaillant les occupants de la zone d'activités

Raison sociale	Adresse	SIREN	Code NAF	Libellé NAF	Forme juridique
AGC A I V (A.I.V. APPLICATIONS INDUSTRIELLES DU VERRE (A.I.V.))	13 RUE COLBERT 35300 FOUÈRES	669200131	23.12Z	Façonnage et transformation du verre plat	Société par actions simplifiée
AMICALE DES RETRAITES SAGEM SAFRAN FOUGERES	12 RUE COLBERT FOUGERES 35300	921599858	94.99Z	Autres organisations fonctionnant par adhésion volontaire	Association loi 1901 ou assimilé
ARHES ACTIV'S (AIPF)	114 BD MICHEL COINTAT FOUGERES 35300	344459599	78.30Z	Autre mise à disposition de ressources humaines	Association loi 1901 ou assimilé
ATLANTIC E.C.S. (AM DEPANNAGES SERVICES)	27 RUE COLBERT FOUGERES 35300	340949684	43.22A	Travaux d'installation d'eau et de gaz en tous locaux	Société à responsabilité limitée (SARL)
BAMAREC FOUGERES	27 RUE DE L'ECARTELÉE 35300 FOUÈRES	502418205	25.62A	Décolletage	Société par actions simplifiée
BAMAREC PRECISION COMPONENTS EUROPE	27 RUE DE L'ECARTELÉE 35300 FOUÈRES	385275011	64.30Z	Fonds de placement et entités financières similaires	Société par actions simplifiée
BURGER KING (B K FOUGERES)	100 BOULEVARD MICHEL COINTAT 35300 FOUÈRES	890214000	56.10C	Restauration de type rapide	Société par actions simplifiée
DESAMIANTAGE FOUGERAISE	9 RUE COLBERT FOUGERES 35300	812272169	39.00Z	Dépollution et autres services de gestion des déchets	Société à responsabilité limitée (SARL)
DLB	25 RUE COLBERT FOUGERES 35300	385044987	10.85Z	Fabrication de plats préparés	Société par actions simplifiée
ELCO	23BIS RUE COLBERT 35300 FOUÈRES	849896279	25.73B	Fabrication d'autres outillages	Société par actions simplifiée
ENERG'IV	114 BOULEVARD MICHEL COINTAT 35300 FOUÈRES	843735572	35.11Z	Production d'électricité	Société anonyme à conseil d'administration
EURL NIEL	17 RUE COLBERT 35300 FOUÈRES	441755469	43.91B	Travaux de couverture par éléments	Société à responsabilité limitée (SARL)
F E I (FOUGERES ETUDES INDUSTRIELLES)	27 RUE COLBERT 35300 FOUÈRES	434842431	71.12B	Ingénierie, études techniques	Société à responsabilité limitée (SARL)
FOUGERES SOLIDARITE	114 BD MICHEL COINTAT FOUGERES 35300	334570140	88.99B	Action sociale sans hébergement n.c.a.	Association loi 1901 ou assimilé

FRED TIRE	15 RUE COLBERT FOUGERES 35300	919453480	45.20A	Entretien et réparation de véhicules automobiles légers	Société à responsabilité limitée (SARL)
GILBERT CONSTRUCTIONS MECANIQUSS (GILBERT CONSTRUCTIONS MECANIQUES)	21 RUE COLBERT 35300 FOUGÈRES	424296440	28.49Z	Fabrication d'autres machines-outils	Société à responsabilité limitée (SARL)
INSTIT COOP BRETON GEST COMPT GEN AGRICO (ICOOPA)	27 RUE COLBERT 35300 FOUGÈRES	313932923	69.20Z	Activités comptables	Association loi 1901 ou assimilé
MENUISERIES HELLEUX	31 RUE COLBERT 35300 FOUGÈRES	389932930	16.23Z	Fabrication de charpentes et d'autres menuiseries	Société par actions simplifiée
MENUISERIES HELLEUX	29 RUE COLBERT FOUGERES 35300	389932930	16.23Z	Fabrication de charpentes et d'autres menuiseries	Société par actions simplifiée
METAL-MER	23 RUE COLBERT FOUGERES 35300	752070342	25.62B	Mécanique industrielle	Société à responsabilité limitée (SARL)
PIC PUB ET ASSOCIES	19 RUE COLBERT FOUGERES 35300	844805291	18.13Z	Activités de pré-presse	Société à responsabilité limitée (SARL)
PROMOCASH (LOCOMO)	8 RUE COLBERT FOUGERES 35300	920394178	46.39B	Commerce de gros alimentaire non spécialisé	Société à responsabilité limitée (SARL)
SADEX EMBRAYAGES	10 RUE COLBERT 35300 FOUGÈRES	440242063	29.32Z	Fabrication d'autres équipements automobiles	Société par actions simplifiée
SAFRAN ELECTRONICS & DEFENSE	12 RUE COLBERT 35300 FOUGÈRES	480107911	26.51A	Fabrication d'équipements d'aide à la navigation	Société par actions simplifiée
SAGEM	12 RUE COLBERT 35300 FOUGÈRES	805147303	94.20Z	Activités des syndicats de salariés	Comité d'entreprise
SARL COUPE JEROME	9 RUE COLBERT 35300 FOUGÈRES	492093612	43.91B	Travaux de couverture par éléments	Société à responsabilité limitée (SARL)
SODEXHO FRANCE ENTREPRISES ADMINISTRAT (SODEXO ENTREPRISES)	12 RUE COLBERT FOUGERES 35300	338253230	56.29A	Restauration collective sous contrat	Société par actions simplifiée
TORBEL FOUGERES (TB INDUSTRIE)	2 RUE COLBERT FOUGERES 35300	348011982	25.72Z	Fabrication de serrures et de ferrures	Société par actions simplifiée

ZONE D'ACTIVITES L'EPINE – LA CHAPELLE FLEURIGNE



AGGLO
FOUGÈRES AGGLOMÉRATION

La Chapelle-Fleurigné
L'Épine

- Unité foncière
- Périmètre ZAE
- Bâtiments en ZAE
- Limite communale

Superficie totale : 42 961 m²

Superficie bâtie : 3 575 m²
(8,3% de l'emprise)

Unités foncières : 12

Unités foncières vacantes : 0

Établissements : 8

Réalisation : Fougères
Agglomération, février 2024
Photo aérienne : IGN, 2020

0 25 50 m

Tableau détaillant les propriétaires de la zone d'activités

N° UF	Nbre de parcelles cadastrales de l'UF	Parcelles cadastrales de l'UF	Propriétaire	Vacance de l'UF	Superficie de l'UF en m ²
1	1	062000AM0213		0	1 569
2	2	062000AN0160,062000AN0148		0	5 017
3	1	062000AM0196		0	2 962
4	1	062000AM0374		0	3 281
5	1	062000AM0373		0	2 431
6	3	062000AN0155,062000AN0158,062000AN0157		0	4 666
7	2	062000AB0510,062000AN0161		0	3 493
8	8	062000AN0176,062000AN0079,062000AN0077,062000AN0171,062000AB0368,062000AN0159,062000AB0377,062000AN0177		0	176 418
9	1	062000AN0102		0	2 849
10	1	062000AN0101		0	478
11	1	062000AM0179		0	5 277
12	1	062000AN0149		0	704

Tableau détaillant les occupants de la zone d'activités

Raison sociale	Adresse	SIREN	Code NAF	Libellé NAF	Forme juridique
ALFRED CARRE	1 ZONE ARTISANALE DE L'EPINE 35133 LA CHAPELLE-JANSON	489951954	43.32A	Travaux de menuiserie bois et PVC	Entrepreneur individuel
BOUYGUES TELECOM	ZONE ARTISANALE DE L'EPINE 35133 LA CHAPELLE-JANSON	397480930	61.20Z	Télécommunications sans fil	Société anonyme à conseil d'administration
ENTREPRISE MALLE	ZONE ARTISANALE DE L'EPINE 35133	440711604	43.99C	Travaux de	Société à

	LA CHAPELLE-JANSON			maçonnerie générale et gros œuvre de bâtiment	responsabilité limitée (SARL)
EURL CLOSSAIS NICOLAS	ZONE ARTISANALE DE L'EPINE 35133 LA CHAPELLE-JANSON	493332613	43.22A	Travaux d'installation d'eau et de gaz en tous locaux	Société à responsabilité limitée (SARL)
LA FABRIQUE PUBLICITE	9 ZA DE L'EPINE LA CHAPELLE- JANSON 35133	895139616	73.11Z	Activités des agences de publicité	Société à responsabilité limitée (SARL)
LEGAY SERVICES	ZONE ARTISANALE DE L'EPINE 35133 LA CHAPELLE-JANSON	753514751	49.41B	Transports routiers de fret de proximité	Société à responsabilité limitée (SARL)
MENAGER AGENCEMENT	4 ZONE ARTISANALE DE L'EPINE 35133 LA CHAPELLE-JANSON	800786105	43.32A	Travaux de menuiserie bois et PVC	Société à responsabilité limitée (SARL)
SAS MARSOLIER-LEGAULT	L'EPINE 35133 LA CHAPELLE-JANSON	388815235	43.91A	Travaux de charpente	Société par actions simplifiée

ZONE D'ACTIVITES LES ALLEES – PARIGNE



Parigné
Les Allées

- Unité foncière
- Périmètre ZAE
- Bâtiments en ZAE
- Limite communale

Superficie totale : 21 019 m²

Superficie bâtie : 5 764 m²
(27,4% de l'emprise)

Unités foncières : 5

Unités foncières vacantes : 0

Établissements : 4

Réalisation : Fougères
Agglomération, février 2024
Photo aérienne : IGN, 2020



Tableau détaillant les propriétaires de la zone d'activités

N° UF	Nbre de parcelles cadastrales de l'UF	Parcelles cadastrales de l'UF	Propriétaire	Vacance de l'UF	Superficie de l'UF en m ²
1	1	215000AB0624		0	7 839
2	3	215000AB0576,215000AB0494,215000AB0579		0	1 445
3	3	215000AB0693,215000AB0669,215000AB0574		0	1 602
4	1	215000AB0697		0	813
5	24	215000AB0643,215000D0334,215000D0347,215000AB0172,215000AB0532,215000AB0286,215000AB0203,215000AB0680,215000AB0677,215000AB0694,215000AB0705,215000AB0700,215000AB0459,215000AB0504,215000AB0578,215000AB0659,215000AB0658,215000AB0642,215000AB0638,215000A		0	55 851

Tableau détaillant les occupants de la zone d'activités

Raison sociale	Adresse	SIREN	Code NAF	Libellé NAF	Forme juridique
BCE METROLOGIE	RUE DE CAMPELLO 35133 PARIGNÉ	527985808	71.20B	Analyses, essais et inspections techniques	Société à responsabilité limitée (SARL)
LE REGAL DE LA BASSE COUR (CYRIL GROUS)	RUE DE CAMPELLO 35133 PARIGNÉ	508437241	47.81Z	Commerce de détail alimentaire sur éventaires et marchés	Entrepreneur individuel
MAISON FELGER (R ET K (R&K))	4 RUE CAMPELLO PARIGNE 35133	827493545	15.20Z	Fabrication de chaussures	Société par actions simplifiée
SOCIETE BELAIR	4 LA FAVERIE 35133 PARIGNÉ	383369725	28.30Z	Fabrication de machines agricoles et forestières	Société à responsabilité limitée (SARL)

ZONE D'ACTIVITES LES ESTUAIRES – ROMAGNE



Romagné
Les Estuaires

-  Unité foncière
-  Unité foncière vacante
-  Périmètre ZAE
-  Bâtiments en ZAE
-  Limite communale

Superficie totale : 161 827 m²

Superficie bâtie : 12 543 m²
(7,8% de l'emprise)

Unités foncières : 18

Unités foncières vacantes : 1

Établissements : 14

Réalisation : Fougères
Agglomération, février 2024
Photo aérienne : IGN, 2023



Tableau détaillant les propriétaires de la zone d'activités

N° UF	Nbre de parcelles cadastrales de l'UF	Parcelles cadastrales de l'UF	Propriétaire	Vacance de l'UF	Superficie de l'UF en m ²
1	23	243000YN0071,2430000C1436,2430000C1516,2430000C1514,2430000C1512,243000YN0021,243000YN0081,243000YN0070,243000YN0041,243000YN0068,243000YN0067,243000YN0079,243000YN0038,243000YN0048,243000YN0039,243000YN0063,2430000C1864,243000YN0050,243000YN0055,243000Y		0	86 576
2	2	243000YN0033,243000YN0032		0	3 957
3	2	243000YN0034,243000YN0044		0	15 929
4	2	243000YN0047,243000YN0036		0	7 392
5	1	243000YN0045		0	9 545
6	2	243000YN0069,243000YN0056		0	10 440
7	2	243000YN0074,243000YN0072		0	2 766
8	2	243000YN0077,243000YN0082		0	4 006
9	1	243000YN0076		0	1 547
10	2	243000YN0075,243000YN0073		0	3 625
11	1	243000YN0054		0	5 078
12	2	243000YN0035,243000YN0046		0	6 990
13	2	243000YN0086,243000YN0085		0	5 203
14	1	243000YN0084		0	7 116
15	2	243000YN0102,243000YN0101		0	2 121
16	1	243000YN0060		1	2 157
17	3	243000YN0080,243000YN0064,243000YN0078		0	3 946
18	1	243000YN0037		0	6 963

Tableau détaillant les occupants de la zone d'activités

Raison sociale	Adresse	SIREN	Code NAF	Libellé NAF	Forme juridique
BRETI SUN PARK	1 ZAC DE L ESTUAIRE ROMAGNE 35133	884484775	35.11Z	Production d'électricité	Société par actions simplifiée
CMI	ZA DES ESTUAIRES ROMAGNE 35133	750485427	25.62B	Mécanique industrielle	Société à responsabilité limitée (SARL)
CSB AGENCEMENTS	ZONE ARTISANALE DES ESTUAIRES 35133 ROMAGNÉ	418431078	43.32A	Travaux de menuiserie bois et PVC	Société à responsabilité limitée (SARL)
DARRAS	1 ZONE ARTISANALE DES ESTUAIRES 35133 ROMAGNÉ	478611981	43.91A	Travaux de charpente	Société à responsabilité limitée (SARL)
ENTREPRISE GALLE	ZA DES ESTUAIRES 35133 ROMAGNÉ	729200667	43.22B	Travaux d'installation d'équipements thermiques et de climatisation	Société par actions simplifiée
EURO LOC (FREDERIC BRAULT)	5 ZA DES ESTUAIRES 35133 ROMAGNÉ	484347919	77.29Z	Location et location-bail d'autres biens personnels et domestiques	Entrepreneur individuel
JEROME DENOVAL	ZA DES ESTUAIRES 35133 ROMAGNÉ	803979442	96.09Z	Autres services personnels n.c.a.	Entrepreneur individuel
JEROME DENOVAL PAYSAGISTE	ZA DES ESTUAIRES ROMAGNE 35133	803882596	81.30Z	Services d'aménagement paysager	Société à responsabilité limitée (SARL)
L. DISTRIBUTION	ZA DES ESTUAIRES 35133 ROMAGNÉ	478140155	46.49Z	Commerce de gros d'autres biens domestiques	Société à responsabilité limitée (SARL)
M.N.P. MECANIQUE NUMERIQUE DE PRECISION	ZA DES ESTUAIRES 35133 ROMAGNÉ	498285337	25.62B	Mécanique industrielle	Société à responsabilité limitée (SARL)
ROSEC MACONNERIE	ZA DES ESTUAIRES 35133 ROMAGNÉ	497771410	43.99C	Travaux de maçonnerie générale et gros œuvre de bâtiment	Société à responsabilité limitée (SARL)
SAS GALLE DEVELOPPEMENT	ZA DES ESTUAIRES ROMAGNE 35133	434037214	64.30Z	Fonds de placement et entités financières similaires	Société par actions simplifiée

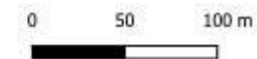
SCCV AMD 3	2 ZA DES ESTUAIRES 35133 ROMAGNÉ	835146309	41.10D	Supports juridiques de programmes	Société civile
SCI LES ESTUAIRES	ZA DES ESTUAIRES 35133 ROMAGNÉ	539512202	68.32A	Administration d'immeubles et autres biens immobiliers	Société civile

ZONE D'ACTIVITES MARTINAIS GARENNE – LECOUSSE



Lécousse
Martinais-Garenne

- Unité foncière
- Périmètre ZAE
- Bâtiments en ZAE
- Limite communale

Superficie totale : 67 659 m²

Superficie bâtie : 6 519 m²
(9,6% de l'emprise)

Unités foncières : 17

Unités foncières vacantes : 0

Établissements : 22

Réalisation : Fougères
Agglomération, février 2024
Photo aérienne : IGN, 2020



Tableau détaillant les propriétaires de la zone d'activités

N° UF	Nbre de parcelles cadastrales de l'UF	Parcelles cadastrales de l'UF	Propriétaire	Vacance de l'UF	Superficie de l'UF en m ²
1	1	150000AZ0048		0	4 697
2	7	150000BA0083,150000BA0103,150000BA0072,150000BA0058,150000BA0105,150000BA0108,150000BA0068		0	12 258
3	3	150000BA0233,150000BA0235,150000BA0237		0	634
4	2	150000BA0229,150000BA0228		0	27
5	1	150000BA0107		0	2 839
6	1	150000AZ0049		0	9 628
7	1	150000BA0104		0	9 599
8	1	150000AM0004		0	1 588
9	1	150000BA0106		0	3 866
10	5	150000BA0236,150000BA0232,150000BA0056,150000BA0234,150000BA0238		0	3 926
11	1	150000AM0003		0	4 754
12	1	150000AM0007		0	2 929
13	2	150000AM0002,150000AM0001		0	3 592
14	1	150000AZ0108		0	28 299
15	1	150000AZ0109		0	536
16	1	150000AM0006		0	54
17	1	150000AM0005		0	4 902

Tableau détaillant les occupants de la zone d'activités

Raison sociale	Adresse	SIREN	Code NAF	Libellé NAF	Forme juridique
7000.PRO	1 BD ANDRE MALRAUX LECOUSSE 35133	835126616	62.03Z	Gestion d'installations informatiques	Société par actions simplifiée
BELLOIR POIDS LOURDS (SAMI BRETAGNE)	LA GARENNE LECOUSSE 35133	589201664	45.20A	Entretien et réparation de véhicules automobiles légers	Société par actions simplifiée
BRETAGNE PROMOTION	ZONE D ACTIVITE DE LA MARTINAIS LECOUSSE 35133	498791318	41.10A	Promotion immobilière de logements	Société à responsabilité limitée (SARL)
BUREAU D'ETUDES GLRP	ZA LA MARTINAIS LECOUSSE 35133	533643656	71.12B	Ingénierie, études techniques	Société à responsabilité limitée (SARL)
CERFRANCE BROCELIANDE	ZA DE LA MARTINAIS LECOUSSE 35133	777734039	69.20Z	Activités comptables	Association loi 1901 ou assimilé
CORVAISIER METAL & VERRE	ZONE ARTISANALE LA MARTINAIS LECOUSSE 35133	909291346	43.32B	Travaux de menuiserie métallique et serrurerie	Société par actions simplifiée
ENTREPRISE JARDIN P. ENTRETIEN DEBROUSSAILLAGE ET ELAGAGE ROUTIER (PATRICK JARDIN)	29 RUE DE LA BUTTE LECOUSSE 35133	407768175	81.30Z	Services d'aménagement paysager	Entrepreneur individuel
GARAGE STATION CHARTOIS MICKAEL (CHARTOIS MICKAEL)	39 RUE DE LA BUTTE LECOUSSE 35133	818795742	47.30Z	Commerce de détail de carburants en magasin spécialisé	Société par actions simplifiée
LA BRUYERE	ZA LE MARTINAIS LECOUSSE 35133	394920052	47.91A	Vente à distance sur catalogue général	Société par actions simplifiée
LA MASSONNAIS	LA MARTINAIS 35133 LECOUSSE	538784398	42.99Z	Construction d'autres ouvrages de génie civil n.c.a.	Société à responsabilité limitée (SARL)
LES JARDINS DE L'ATELIER	ZONE ARTISANALE DE LA GARENNE 35133 LÉCOUSSE	884086505	41.10D	Supports juridiques de programmes	Société civile
LES TERRASSES DU CHATEAU	ZONE ARTISANALE DE LA GARENNE 35133 LÉCOUSSE	890017718	41.10D	Supports juridiques de programmes	Société civile
P 2 I	ZA DE LA MARTINAIS LECOUSSE 35133	332920545	41.10A	Promotion immobilière de logements	Société à responsabilité limitée (SARL)
R. E. M.	39 RUE DE LA BUTTE 35133 LÉCOUSSE	489817106	45.20A	Entretien et réparation	Société à

				de véhicules automobiles légers	responsabilité limitée (SARL)
SARL LEYAMA CONSEIL	ZONE ARTISANALE DE LA GARENNE 35133 LÉCOUSSE	480376599	70.22Z	Conseil pour les affaires et autres conseils de gestion	Société à responsabilité limitée (SARL)
SARL MARTIN MICHEL	ZONE ARTISANALE DE LA GARENNE 35133 LÉCOUSSE	432274744	43.91B	Travaux de couverture par éléments	Société à responsabilité limitée (SARL)
SARL PETIT PROMOTION	LA MARTINAIS 35133 LÉCOUSSE	484776620	68.10Z	Activités des marchands de biens immobiliers	Société à responsabilité limitée (SARL)
SARL SEYEUX (SEYEUX)	LA GARENNE 35133 LÉCOUSSE	378672992	46.21Z	Commerce de gros (commerce interentreprises) de céréales, de tabac non manufacturé, de semences et d'aliments pour le bétail	Société par actions simplifiée
SCCV IN VICUS	ZA DE LA MARTINAIS LECOUSSE 35133	848011730	41.10D	Supports juridiques de programmes	Société civile
SOCIETE D'ETUDES ET D'INDUSTRIALISATIONS DE MECANIKES ET D'AUTOMATISMES (SEIDMA)	LA GARENNE 35133 LÉCOUSSE	313125908	25.62B	Mécanique industrielle	Société par actions simplifiée
SOCIETE FINANCIERE PETIT	LA MARTINAIS 35133 LECOUSSE	419129945	64.30Z	Fonds de placement et entités financières similaires	Société par actions simplifiée
SOCIETE HELBERT	35 RUE DE LA BUTTE 35133 LÉCOUSSE	520571159	43.99D	Autres travaux spécialisés de construction	Société à responsabilité limitée (SARL)

ZONE D'ACTIVITES MESAUBERT - JAVENE



AGGLO
FOUGÈRES AGGLOMÉRATION

Javené

Mésaubert

-  Unité foncière
-  Périmètre ZAE
-  Bâtiments en ZAE
-  Limite communale

Superficie totale : 279 371 m²

Superficie bâtie : 45 537 m²
(16,3% de l'emprise)

Unités foncières : 15

Unités foncières vacantes : 0

Établissements : 16

Réalisation : Fougères
Agglomération, février 2024
Photo aérienne : IGN, 2020

0 25 50 m



Tableau détaillant les propriétaires de la zone d'activités

N° UF	Nbre de parcelles cadastrales de l'UF	Parcelles cadastrales de l'UF	Propriétaire	Vacance de l'UF	Superficie de l'UF en m ²
1	32	137000ZH0048,137000ZH0159,137000ZH0153,137000ZH0055,137000ZH0157,137000ZH0122,137000ZH0112,137000ZH0142,137000ZH0063,137000ZH0125,137000ZH0147,137000ZH0117,137000ZH0119,137000ZH0120,137000ZH0121,137000ZH0110,137000ZH0115,137000ZH0046,137000ZH0093,137000ZH0081,137000ZH0146,137000ZH0098,137000ZH0101,137000ZH0123,137000ZH0116,137000ZH0102,137000ZH0099,137000ZH0100,137000ZH0097,137000ZH0149,137000ZH0124,137000ZH0113		0	154 999
2	10	137000ZK0096,137000ZK0103,137000ZK0094,137000ZK0069,137000ZK0109,137000ZK0104,137000ZK0084,137000ZK0105,137000ZK0082,137000ZK0108		0	22 683
3	1	137000ZH0134		0	2 170
4	2	137000ZK0106,137000ZK0102		0	42 312
5	1	137000ZH0143		0	1 341
6	1	137000ZH0148		0	6 323
7	3	137000ZH0151,137000ZH0129,137000ZH0150		0	12 000
8	1	137000ZH0158		0	2 363
9	3	137000ZH0034,137000ZH0049,137000ZH0082		0	7 325
10	1	137000ZK0107		0	10 159
11	1	137000ZH0127		0	4 970
12	3	137000ZH0130,137000ZH0160,137000ZH0161		0	5 355
13	2	137000ZH0068,137000ZH0141		0	2 570
14	1	137000ZH0144		0	1 206
15	2	137000ZH0132,137000ZH0133		0	2 588

Tableau détaillant les occupants de la zone d'activités

Raison sociale	Adresse	SIREN	Code NAF	Libellé NAF	Forme juridique
AFFRETEMENTS ET TRANSPORTS BRETONS	ZONE INDUSTRIELLE DE JAVENE 35133	489112474	49.41A	Transports routiers de fret interurbains	Société à responsabilité limitée (SARL)
AMBULANCE TAXI PAYS DE FOUGERES	ZONE DE MEZAUBERT JAVENE 35133	804695781	86.90A	Ambulances	Société à responsabilité limitée (SARL)
AUBREE GARAGE (JAVENE POIDS LOURDS (CVI))	ZONE ARTISANALE DE MESAUBERT 35133 JAVENÉ	388824278	45.20B	Entretien et réparation d'autres véhicules automobiles	Société par actions simplifiée
AUTO DISTRIBUTION (GARAGE BOURSERIE)	ZONE ARTISANALE DE MESAUBERT 35133 JAVENÉ	508297751	45.20A	Entretien et réparation de véhicules automobiles légers	Société à responsabilité limitée (SARL)
BOISCENTER.COM (BOIS CENTER)	ZA MESAUBERT 35133 JAVENÉ	413777210	46.73A	Commerce de gros (commerce interentreprises) de bois et de matériaux de construction	Société à responsabilité limitée (SARL)
CHIMIREC	20 Z.A DE MESAUBERT JAVENE 35133	310188420	38.12Z	Collecte des déchets dangereux	Société par actions simplifiée
DR NET NETTOYAGE	ZA MESAUBERT 35133 JAVENÉ	814857868	81.22Z	Autres activités de nettoyage des bâtiments et nettoyage industriel	Société par actions simplifiée
ETABLISSEMENTS BETIN PLOMBERIE	ZA DE MEZAUBERT JAVENE 35133	844432005	43.22A	Travaux d'installation d'eau et de gaz en tous locaux	Société par actions simplifiée
ETABLISSEMENTS PELTIER	ZI MEZAUBERT JAVENE 35133	639200807	16.10A	Sciage et rabotage du bois, hors imprégnation	Société par actions simplifiée
ETABLISSEMENTS SEBASTIEN RAUT	Z A MESAUBERT JAVENE 35133	390887073	43.21A	Travaux d'installation électrique dans tous locaux	Société à responsabilité limitée (SARL)
H2M TECHNOLOGIES	ZA MESAUBERT 35133 JAVENÉ	403444607	28.29A	Fabrication d'équipements d'emballage, de conditionnement et de pesage	Société par actions simplifiée

HERRAUX IMMO	ZA MESAUBERT 35133 JAVENÉ	879972198	66.30Z	Gestion de fonds	Société civile
INTEX SERVICES	ZA MESAUBERT 35133 JAVENÉ	832267900	81.21Z	Nettoyage courant des bâtiments	Société par actions simplifiée
LOCAMETAL	ZI DE MEZAUBERT JAVENE 35133	345057913	33.20A	Installation de structures métalliques, chaudronnées et de tuyauterie	Société à responsabilité limitée (SARL)
POINT S (BREIZH TYRES)	ZONE DE MEZAUBERT JAVENE 35133	821493350	45.20A	Entretien et réparation de véhicules automobiles légers	Société à responsabilité limitée (SARL)
YVES MELOT	MEZAUBERT JAVENE 35133	385280169	43.32A	Travaux de menuiserie bois et PVC	Entrepreneur individuel

ZONE D'ACTIVITES MON REVE – SAINT GEORGES DE REINTEBAULT



AGGLO
FOUGÈRES AGGLOMÉRATION

Saint-Georges-de-Rit

Mon Rêve

-  Unité foncière
-  Périmètre ZAE
-  Bâtiments en ZAE
-  Limite communale

Superficie totale : 32 843 m²

Superficie bâtie : 4 311 m²
(13.1% de l'emprise)

Unités foncières : 13

Unités foncières vacantes : 0

Établissements : 9

Réalisation : Fougères
Agglomération, février 2024
Photo aérienne : IGN, 2020



Tableau détaillant les propriétaires de la zone d'activités

N° UF	Nbre de parcelles cadastrales de l'UF	Parcelles cadastrales de l'UF	Propriétaire	Vacance de l'UF	Superficie de l'UF en m ²
1	8	2710000D0793,2710000D0726,2710000D0779,2710000D0834,2710000D0983,2710000D0795,2710000D1002,2710000D0917		0	10 639
2	3	2710000D0835,2710000D0833,2710000D0801		0	2 368
3	1	2710000D0781		0	1 454
4	1	2710000D0797		0	1 208
5	2	2710000D0982,2710000E1162		0	7 682
6	1	2710000D0826		0	2 647
7	2	2710000D0802,2710000D0800		0	1 190
8	1	2710000D1003		0	75
9	1	2710000D0774		0	1 092
10	1	2710000D0790		0	275
11	2	2710000D0777,2710000D0791		0	2 551
12	1	2710000D0825		0	1 214
13	1	2710000D0952		0	576

Tableau détaillant les occupants de la zone d'activités

Raison sociale	Adresse	SIREN	Code NAF	Libellé NAF	Forme juridique
AGRIAL (DISTRICO)	ZA ZONE ARTISANALE 35420 SAINT-GEORGES-DE-REINTEMBault	353669419	47.52A	Commerce de détail de quincaillerie, peintures et verres en petites surfaces (moins de 400 m²)	Société par actions simplifiée
CUISINES AVENIR (SARL VAUTIER CATHELINE (CUISINES AVENIR))	MON REVE 35420 SAINT-GEORGES-DE-REINTEMBault	493667513	31.02Z	Fabrication de meubles de cuisine	Société à responsabilité limitée (SARL)
EURL HAREL ELECTRICITE	7 LOTISSEMENT DES RUETTES 35420 SAINT-GEORGES-DE-REINTEMBault	453710220	43.21A	Travaux d'installation électrique dans tous locaux	Société à responsabilité limitée (SARL)
GARAGE MASSON	5 LOT LOT MON REVE SAINT-GEORGES-DE-REINTEMBault 35420	517716460	45.20A	Entretien et réparation de véhicules automobiles légers	Société à responsabilité limitée (SARL)
LD SOLAIRE	ZA ZONE ARTISANALE 35420 SAINT-GEORGES-DE-REINTEMBault	904826625	35.11Z	Production d'électricité	Société à responsabilité limitée (SARL)
LEROUX-DUBOIS	ZONE ARTISANALE MON REVE SAINT-GEORGES-DE-REINTEMBault 35420	791926868	43.91B	Travaux de couverture par éléments	Société à responsabilité limitée (SARL)
MENUISERIE HOCHET	16 ZONE ARTISANALE MON REVE SAINT-GEORGES-DE-REINTEMBault 35420	911649655	43.32A	Travaux de menuiserie bois et PVC	Société à responsabilité limitée (SARL)
SOCIETE COOPERATIVE AGRICOLE ET AGRO-ALIMENTAIRE AGRIAL	ZA ZONE ARTISANALE 35420 SAINT-GEORGES-DE-REINTEMBault	428611719	46.21Z	Commerce de gros de céréales, de tabac non manufacturé, de semences et d'aliments pour le bétail	Société coopérative agricole
TERRENA	ZA ZONE ARTISANALE 35420 SAINT-GEORGES-DE-REINTEMBault	429707292	46.90Z	Commerce de gros non spécialisé	Société coopérative agricole

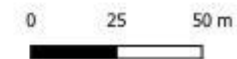
ZONE D'ACTIVITES MONTHORIN – LOUVIGNE DU DESERT



Louvigné-du-Désert
Monthorin

- Unité foncière
- Périmètre ZAE
- Bâtiments en ZAE
- Limite communale

Superficie totale : 102 992 m²

Superficie bâtie : 29 157 m²
(28,3% de l'emprise)

Unités foncières : 9

Unités foncières vacantes : 0

Établissements : 7

Réalisation : Fougères
Agglomération, février 2024
Photo aérienne : IGN, 2020



Tableau détaillant les propriétaires de la zone d'activités

N° UF	Nbre de parcelles cadastrales de l'UF	Parcelles cadastrales de l'UF	Propriétaire	Vacance de l'UF	Superficie de l'UF en m ²
1	2	162000AD0948,162000AD0320		0	182
2	1	162000AH0408		0	2 061
3	17	162000AD0561,162000AI0180,162000AD0325,162000AD0560,162000AD0576,162000AI0197,162000AI0198,162000AI0235,162000AI0234,162000AI0165,162000AI0229,162000AI0236,162000AI0233,162000AI0193,162000AI0228,162000AH0385,162000AH0339		0	93 142
4	3	162000AH0346,162000AH0410,162000AH0119		0	9 710
5	1	162000AH0409		0	14 797
6	4	162000AD0212,162000AD0798,162000AD0214,162000AD0667		0	3 681
7	1	162000AD0317		0	65
8	1	162000AD0797		0	732
9	2	162000AH0407,162000AH0405		0	8 190

Tableau détaillant les occupants de la zone d'activités

Raison sociale	Adresse	SIREN	Code NAF	Libellé NAF	Forme juridique
ENECO DISTRIBUTION	2 AV DE MONTHORIN LOUVIGNE-DU-DESERT 35420	750266728	46.18Z	Intermédiaires spécialisés dans le commerce d'autres produits spécifiques	Société à responsabilité limitée (SARL)
LA GENERALE DU GRANIT	RUE DES DÉPORTÉS 35420 LOUVIGNÉ-DU-DÉSERT	679200857	23.70Z	Taille, façonnage et finissage de pierres	Société anonyme à conseil d'administration
OCENE	AVENUE DE MONTHORIN 35420 LOUVIGNÉ-DU-DÉSERT	313125791	46.69B	Commerce de gros (commerce interentreprises) de fournitures et équipements industriels divers	Société par actions simplifiée
QUARKOIS	AVENUE DE MONTHORIN 35420 LOUVIGNÉ-DU-DÉSERT	834581175	82.11Z	Services administratifs combinés de bureau	Société à responsabilité limitée (SARL)
SARL PIGEON AURELIEN	2 AV DE MONTHORIN LOUVIGNE-DU-DESERT 35420	844413989	43.22A	Travaux d'installation d'eau et de gaz en tous locaux	Société à responsabilité limitée (SARL)
SCI GAD	RUE DES DÉPORTÉS 35420 LOUVIGNÉ-DU-DÉSERT	404669673	64.30Z	Fonds de placement et entités financières similaires	Société civile
SONEDES	2 AV DE MONTHORIN LOUVIGNE-DU-DESERT 35420	883568404	46.90Z	Commerce de gros (commerce interentreprises) non spécialisé	Société par actions simplifiée

ZONE D'ACTIVITES PARON - FOUGERES



AGGLO
FOUGÈRES AGGLOMÉRATION

Fougères

Paron

-  Unité foncière
-  Unité foncière vacante
-  Périmètre ZAE
-  Bâtiments en ZAE
-  Limite communale

Superficie totale : 112 062 m²

Superficie bâtie : 18 543 m²
(16.5% de l'emprise)

Unités foncières : 25

Unités foncières vacantes : 1

Établissements : 30

*Réalisation : Fougères
Agglomération, février 2024
Photo aérienne : IGN, 2020*



Tableau détaillant les propriétaires de la zone d'activités

N° UF	Nbre de parcelles cadastrales de l'UF	Parcelles cadastrales de l'UF	Propriétaire	Vacance de l'UF	Superficie de l'UF en m ²
1	1	115000BD0854		0	5
2	2	115000BD0896,115000BD0894		0	439
3	1	115000BC0080		0	524
4	2	115000BD0813,115000BD0781		0	2 094
5	2	115000BC0075,115000BD0665		0	3 030
6	8	115000BD0624,115000BD0723,115000BD0626,115000BD0719,115000BD0618,115000BD0716,115000BD0721,115000BD0718		0	19 494
7	1	115000BD0748		0	2 951
8	3	115000BD0730,115000BD0732,115000BD0729		0	2 798
9	1	115000BD0666		0	2 987
10	1	115000BD0752		0	1 011
11	1	115000BD0772		0	959
12	3	115000BD0694,115000BD0696,115000BD0692		0	2 017
13	1	115000BD0771		0	2 345
14	1	115000BD0837		0	4 139
15	1	115000BD0887		0	2 274
16	3	115000BD0728,115000BD0743,115000BD0742		0	203
17	1	115000BD0733		0	4 881
18	4	115000BD0677,115000BD0675,115000BD0679,115000BD0740		0	5 318
19	2	115000BD0775,115000BD0780		0	1 520
20	16	115000BD0014,115000BD0715,115000BD0013,115000BD0852,115000BD0853,115000BD0898,115000BD1042,115000BD0888,115000BD0838,115000BD0867,115000BD0847,115000BD1031,115000BD1032,115000BD0851,115000BD0849,115000BD0717		0	42 803
21	1	115000BD0753		0	1 752
22	1	115000BD0814		0	5 771
23	3	115000BD0897,115000BD0893,115000BD0895		0	9 240
24	1	115000BC0079		1	2 759
25	2	115000BD0855,115000BD0298		0	7 966

Tableau détaillant les occupants de la zone d'activités

Raison sociale	Adresse	SIREN	Code NAF	Libellé NAF	Forme juridique
A.C.P.P. (A C P P)	16BIS BOULEVARD DE GROSLAY 35300 FOUGÈRES	451942940	71.20A	Contrôle technique automobile	Société à responsabilité limitée (SARL)
ACTIV' Z E N	4 RUE DES COMPAGNONS D EMMAUS FOUGERES 35300	838265015	93.12Z	Activités de clubs de sports	Société à responsabilité limitée (SARL)
AGENT GENERAL AXA FRANCE (YVAN MIROUX)	2 RUE DES COMPAGNONS D'EMMAUS 35300 FOUGÈRES	531118917	66.22Z	Activités des agents et courtiers d'assurances	Entrepreneur individuel
ASSOCIATION SPORTIVE DES P.T.T. DE FOUGERES	RUE DES COMPAGNONS D'EMMAUS 35300 FOUGÈRES	801942558	93.12Z	Activités de clubs de sports	Association loi 1901 ou assimilé
AUTO OMNIA INDUSTRIE FOUGERES	14 BD DE GROSLAY FOUGERES 35300	814999116	45.31Z	Commerce de gros d'équipements automobiles	Société à responsabilité limitée (SARL)
BEAUPLET - LANGUILLE SAS	ZIAC DE PARON FOUGERES 35300	555750694	46.74A	Commerce de gros (commerce interentreprises) de quincaillerie	Société par actions simplifiée
COMMUNAUTE EMMAUS PARON - FONDATEUR ABBE PIERRE	11 RUE DES COMPAGNONS D EMMAUS FOUGERES 35300	319560033	87.90B	Hébergement social pour adultes et familles en difficultés et autre hébergement social	Association loi 1901 ou assimilé
COMMUNAUTE EMMAUS PARON - FONDATEUR ABBE PIERRE	RUE DES COMPAGNONS D EMMAUS FOUGERES 35300	319560033	88.10C	Aide par le travail	Association loi 1901 ou assimilé
DANIEL MOUTON SA	3 BD DE GROSLAY FOUGERES 35300	327236733	45.11Z	Commerce de voitures et de véhicules automobiles légers	Société anonyme à conseil d'administration
DMEC (DISTRILEC)	12 BOULEVARD DE GROSLAY 35300 FOUGÈRES	342413150	46.69A	Commerce de gros (commerce interentreprises) de matériel électrique	Société par actions simplifiée
EDIN FRUITS ET LEGUMES	12 BD DE GROSLAY FOUGERES 35300	830194239	47.21Z	Commerce de détail de fruits et légumes en magasin spécialisé	Société par actions simplifiée
FORMULE 1 (SARL HOTELLERIE DU PARON)	8 RUE DES COMPAGNONS D'EMMAUS	489841254	55.10Z	Hôtels et	Société par

	35300 FOUGÈRES			hébergement similaire	actions simplifiée
GARAGE DAVID GAUTIER	18 BOULEVARD DE GROSLAY 35300 FOUGÈRES	505160911	45.20A	Entretien et réparation de véhicules automobiles légers	Société à responsabilité limitée (SARL)
GLOBAL NUTRITION INTERNATIONAL	5 RUE DES COMPAGNONS D'EMMAUS 35300 FOUGÈRES	441450459	46.21Z	Commerce de gros (commerce interentreprises) de céréales, de tabac non manufacturé, de semences et d'aliments pour le bétail	Société par actions simplifiée
ID'M	2 RUE DES COMPAGNONS D'EMMAUS 35300 FOUGÈRES	843362617	66.22Z	Activités des agents et courtiers d'assurances	Société par actions simplifiée
L'ARRIVEE (LOMI HOTELLERIE)	8 RUE DES COMPAGNONS D'EMMAUS 35300 FOUGÈRES	810606756	55.10Z	Hôtels et hébergement similaire	Société à responsabilité limitée (SARL)
LA POSTE	16 RUE DES COMPAGNONS D EMMAUS FOUGERES 35300	356000000	53.10Z	Activités de poste dans le cadre d'une obligation de service universel	Société anonyme à conseil d'administration
LABEL FRANCE TOITURES	4 RUE DES COMPAGNONS D EMMAUS FOUGERES 35300	534618095	43.29A	Travaux d'isolation	Société par actions simplifiée
M.C.B.	12BIS BOULEVARD DE GROSLAY 35300 FOUGÈRES	488277930	43.32A	Travaux de menuiserie bois et PVC	Société à responsabilité limitée (SARL)
NBA (NORMANDIE BRETAGNE AUTOMOBILES)	14BIS BOULEVARD DE GROSLAY 35300 FOUGÈRES	381955699	45.11Z	Commerce de voitures et de véhicules automobiles légers	Société par actions simplifiée
NBA LOCATION	14 BOULEVARD DE GROSLAY 35300 FOUGÈRES	900295080	77.11A	Location de courte durée de voitures et de véhicules automobiles légers	Société par actions simplifiée
NORMANDIE BRETAGNE AUTOMOBILES	14 RUE DES COMPAGNONS D'EMMAUS 35300 FOUGÈRES	381955699	45.20A	Entretien et réparation de véhicules automobiles légers	Société par actions simplifiée
NUTRI-CONCEPT	RUE DES COMPAGNONS D'EMMAUS 35300 FOUGÈRES	350564910	10.91Z	Fabrication d'aliments pour animaux de ferme	Société à responsabilité limitée (SARL)
OUEST OUVERTURES	14 BOULEVARD DE GROSLAY 35300	394472625	43.32A	Travaux de	Société à

	FOUGÈRES			menuiserie bois et PVC	responsabilité limitée (SARL)
P.R. PNEUS	14TER BOULEVARD DE GROSLAY 35300 FOUGÈRES	490607488	45.20A	Entretien et réparation de véhicules automobiles légers	Société à responsabilité limitée (SARL)
ROSSIGNOL BOBINAGE	12 RUE DES COMPAGNONS D EMMAUS FOUGERES 35300	382378552	33.14Z	Réparation d'équipements électriques	Société à responsabilité limitée (SARL)
SAESAT LA CORBINAIS (OEUVRES ORDRE ST JEAN TERRE STE (OSJ))	RUE DES COMPAGNONS D'EMMAUS 35300 FOUGÈRES	777507724	88.10B	Accueil ou accompagnement sans hébergement d'adultes handicapés ou de personnes âgées	Association loi 1901 ou assimilé
SAS PROCESS-RENOV-HABITAT	10 RUE DES COMPAGNONS D EMMAUS FOUGERES 35300	514667518	43.91B	Travaux de couverture par éléments	Société par actions simplifiée
SPORTS UNIS-VERS	4 RUE DES COMPAGNONS D EMMAUS FOUGERES 35300	898302989	93.19Z	Autres activités liées au sport	Association loi 1901 ou assimilé
STE D'APPLICATIONS ELECTRONIQUES DU SPECTACLE (SAES)	9 RUE DES COMPAGNONS D'EMMAUS 35300 FOUGÈRES	339021826	90.02Z	Activités de soutien au spectacle vivant	Société à responsabilité limitée (SARL)

ZONE D'ACTIVITES SEYEUX – LUITRE DOMPIERRE

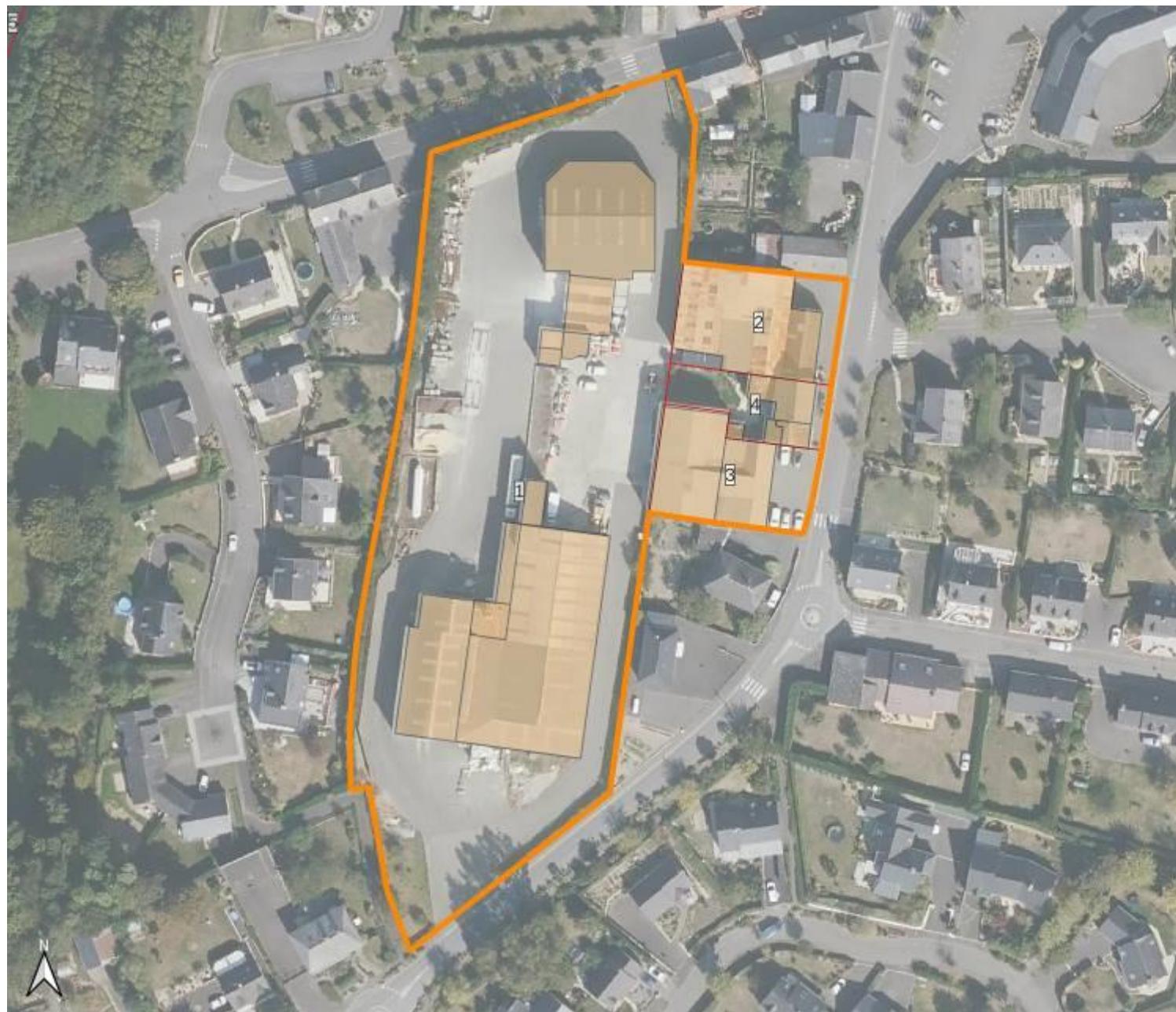

Luitré-Dompierre

Seyeux

-  Unité foncière
-  Périmètre ZAE
-  Bâtiments en ZAE
-  Limite communale

Superficie totale : 12 471 m²

Superficie bâtie : 4 201 m²
(33,7% de l'emprise)

Unités foncières : 4

Unités foncières vacantes : 0

Établissements : 3

Réalisation : Fougères
Agglomération, février 2024
Photo aérienne : IGN, 2020



Tableau détaillant les propriétaires de la zone d'activités

N° UF	Nbre de parcelles cadastrales de l'UF	Parcelles cadastrales de l'UF	Propriétaire	Vacance de l'UF	Superficie de l'UF en m ²
1	2	163000AX0353,163000AX0354		0	10 355
2	1	163000AX0263		0	877
3	2	163000AX0261,163000AX0265		0	785
4	2	163000AX0262,163000AX0264		0	467

Tableau détaillant les occupants de la zone d'activités

Raison sociale	Adresse	SIREN	Code NAF	Libellé NAF	Forme juridique
ALLIANCE DYNAMIQUE	14 RUE DU VENDELAIS 35133 LUITRÉ-DOMPIERRE	884124348	66.30Z	Gestion de fonds	Société par actions simplifiée
FLORENT SEYEUX	14 RUE DU VENDELAIS 35133 LUITRÉ-DOMPIERRE	893761189	53.20Z	Autres activités de poste et de courrier	Entrepreneur individuel
SEYEUX	14 RUE DU VENDELAIS LUITRE-DOMPIERRE 35133	378672992	46.75Z	Commerce de gros (commerce interentreprises) de produits chimiques	Société par actions simplifiée

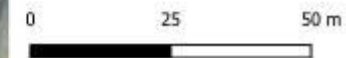
ZONE D'ACTIVITES SOULIERE- LUITRE DOMPIERRE



AGGLO
FOUGÈRES AGGLOMÉRATION

Luitré-Dompierre

Soulière

-  Unité foncière
-  Périmètre ZAE
-  Bâtiments en ZAE
-  Limite communale

Superficie totale : 51 928 m²

Superficie bâtie : 890 m²
(1.7% de l'emprise)

Unités foncières : 5

Unités foncières vacantes : 0

Établissements : 1

Réalisation : Fougères
Agglomération, février 2024
Photo aérienne : IGN, 2020

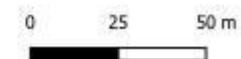

Tableau détaillant les propriétaires de la zone d'activités

N° UF	Nbre de parcelles cadastrales de l'UF	Parcelles cadastrales de l'UF	Propriétaire	Vacance de l'UF	Superficie de l'UF en m ²
1	4	163000AY0112,163000AY0114,163000AY0111,163000AY0116		0	44 428
2	3	163000AY0115,163000AY0110,163000AY0113		0	8 660
3	4	163000AY0017,163000AY0032,163000AY0019,163000AY0018		0	35 959
4	2	163000AY0034,163000AY0086		0	16 070
5	1	163000AY0089		0	32 730

Tableau détaillant les occupants de la zone d'activités

Raison sociale	Adresse	SIREN	Code NAF	Libellé NAF	Forme juridique
ETABLISSEMENTS GALODE	LA BASSE SOULIERE 35133 LUITRÉ-DOMPIERRE	434154076	33.12Z	Réparation de machines et équipements mécaniques	Société à responsabilité limitée (SARL)